

Workwear



Für Momente, die dir was bedeuten:
BP Workwear® für Profis.



www.bp-online.com



BIERBAUM-PROENEN. SEIT 1788.

Worauf du dich verlassen kannst.

Maximale Bewegungsfreiheit, intelligente Details, hoher Komfort.

Für alle Klimasituationen: BP Outdoor.

Wasserabweisend, winddicht, atmungsaktiv und schnell-trocknend: Wir haben neue, besonders komfortable Materialien entwickelt, die dir den Außen- und Inneneinsatz leichter machen. Sie sind bequemer, leichter, belastbarer und natürlich besonders pflegeleicht.

Das BP Design: modern und immer ganz Profi.

Es sind die Details, die dir deinen Alltag erleichtern: zum Beispiel die ergonomische Schnittführung oder das BP Armliftsystem, das dich nach oben greifen lässt, ohne dass Bauch und Rücken freiliegen. Viele dieser Ideen sind zusammen mit Profis wie dir entwickelt worden und daher genau auf deine Bedürfnisse zugeschnitten.



Für Frauen und Männer: BP Workwear.

Ob weiter geschnitten oder figurbetont: Mit den BP Passformen ist für jeden das Richtige dabei. Deine Bewegungsfreiheit wird dabei niemals eingeschränkt. Dafür sorgen das intelligente Design und hochfunktionale Materialien. Darüber hinaus haben wir in Zusammenarbeit mit Frauen aus Industrie und Handwerk Arbeitskleidung entwickelt, die in Funktion, Passform und Design genau auf ihre Bedürfnisse zugeschnitten ist.

Alles passt zusammen: Mix & Match.

Alle BP Kollektionen sind farblich und thematisch untereinander sehr gut kombinierbar. Und mit den BP Essentials Softshell- und Fleecejacken, den BP Shirts oder den BP Outdoor-Artikeln lässt sich deine persönliche Lösung perfekt ergänzen.

So vielfältig wie dein Job: unsere BP Farben.



Die Farbauswahl ist so vielfältig wie deine täglichen Herausforderungen. Die breite Palette an klassischen Workwearfarben und trendigen Tönen bietet dir eine große Auswahl, um deine individuelle Vorstellungen von perfekter Berufsbekleidung umzusetzen.



MOMENT AUFNAHMEN

MIT BP MOMENTE SCHAFFEN

Zeig uns deine Geschichte!



MOMENT AUFNAHMEN

Wer kennt sie nicht, diese besonderen Momente im Arbeitsleben, aus denen man Kraft schöpft und die einen durch den Alltag tragen? Das kann ein Lächeln eines zufriedenen Kunden sein, ein fertiges Werkstück oder ein abgeschlossenes Projekt. Das kann aber auch ein Dankeschön vom Chef sein, das Feierabendbier mit den Kollegen oder der Stolz, wenn man eine Herausforderung gemeistert hat. Alle diese Momente sind kostbar – und durch nichts zu ersetzen. Sie geben Dir das Gefühl: Ich habe einen guten Job gemacht. Ich habe Qualität geliefert. Ich bekomme Anerkennung für meine Arbeit. Ich bin Teil eines super Teams.

Wir haben uns auf die Suche gemacht und Handwerker begleitet, die uns von ihren Momenten erzählen. Was sind ihre besonderen Augenblicke? Was treibt sie an in ihrem Beruf? Und wie schaffen sie es, täglich für ihre Arbeit zu brennen und Topleistungen zu erbringen? Das wollten wir wissen und haben bei unseren Besuchen interessante Menschen kennengelernt und tolle Einblicke in unterschiedliche Tätigkeiten bekommen.



MIT BP MOMENTE SCHAFFEN

„Es sind diese Momente, in denen du merkst: Ich habe genau den richtigen Beruf! Die Leidenschaft, die ich täglich bei der Arbeit investiere, sie lohnt sich!“





"Ich gehe lieber Werkzeug shoppen als Schuhe."

TISCHLERIN

LAURA

MOMENTE, IN DENEN IDEEN WIRKLICHKEIT WERDEN.



*Motivation
Leidenschaft Kreativität*



St. Pauli ist Lauras Revier: Wenn die 29-jährige Tischlerin aus Hamburg durch ihren Kiez zieht, laufen ihr ständig Freunde und Bekannte über den Weg, mit denen sie kurz schnackt. „St. Pauli ist wie ein Dorf“, lacht Laura. Vor allem aber ist St. Pauli Lauras Heimat. Hier lebt sie, hier arbeitet und feiert sie, hier wohnen Freunde und ihre Familie. Lauras Arbeitsplatz liegt nur einen Steinwurf vom Spielbudenplatz im Herzen des Vergnügungsviertels entfernt. Auf dem alten Essogelände hat sie in einem Container ihr Werkzeuglager. Es ist ein geschichtsträchtiger Ort: Früher befanden sich hier Deutschlands bekannteste Tankstelle, viele Wohnhäuser und legendäre Clubs. Wegen Einsturzgefahr wurde der gesamte Komplex abgerissen und ist heute eine Brache inmitten des Kiezes, die das Flair der Großstadt versprüht.

Alles andere als ein gewöhnlicher Arbeitsplatz für eine Tischlerin – und genau Lauras Ding. „Ich bin einfach sehr glücklich hier“, sagt Laura. Sie arbeitet als Tischlerin für eine Eventagentur, die den Spielbudenplatz betreibt. „Gerade bauen wir in großem Stil Palettenmöbel für die Bars

auf dem Platz“, beschreibt die hübsche Handwerkerin ihr aktuelles Projekt. Dabei sägt sie die Paletten zunächst einmal zurecht, schleift sie, grundiert und lasiert sie und schraubt sie abschließend zusammen. Egal, ob Palettensofa im Loungestyle, Beistell- oder Stehtisch: Jedes Stück ist ein Unikat, das Laura glücklich macht. „Wenn ich an meinen Möbelstücken vorbeilaufe, bin ich natürlich stolz.“

Ein cooler Arbeitsplatz, nette Kollegen und eine sehr flexible Zeiteinteilung: Das schätzt Laura sehr an ihrer Stelle. Dass sie keine eigene Werkstatt hat und meist im Freien arbeitet ist beim Hamburger Wetter allerdings nicht immer angenehm. „Hier kann es an einem Tag regnen, hageln, windig und sonnig sein.“ Daher ist häufig Zwiebellook angesagt, denn mit T-Shirt, Softshelljacke und Weste kann man den Wetterkapriolen gut trotzen. Überhaupt: Arbeitskleidung ist sehr wichtig in ihrem Beruf. „Die Kleidung muss widerstandsfähig und sehr bequem sein“, schildert Laura. „Außerdem ist Bewegungsfreiheit sehr wichtig und die Kleidung sollte viele und große Taschen haben.“ All das braucht sie, um ordentlich arbeiten zu können.



MOMENTE ZWISCHEN AUGENMASS UND FINGER- SPITZEN- GEFÜHL



Mein Traumjob



"Schau dir meinen Film an auf bp-online.com."

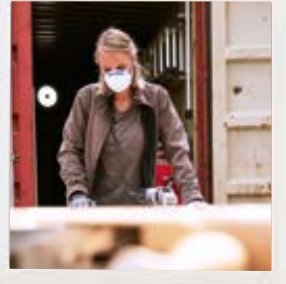

"Es ist ein tolles Gefühl, mein Feierabendbier an einem Stehtisch zu trinken, den ich selber gebaut habe."

Tischler ist Lauras Traumberuf. Ein Bürojob hat sie nie gereizt, sie kommt aus einer handwerklich begabten Familie und ist nach dem Abitur über Umwege zu ihrer Ausbildung gekommen. In ihrem Ausbildungsbetrieb hat sie viel gelernt und gesehen. Sie hat auch schon Waschtische gebaut, die nachher vergoldet wurden und in Bädern standen, die größer waren als ihre Wohnung. Ihr Gesellenstück war ein ausziehbarer Tisch, der bei ihr zu Hause steht. „Den liebe ich!“
Laura reizt das logische Denken, das der Beruf erfordert, die Kreativität, das Holz und das Werkzeug. „Ich gehe lieber Werkzeug shoppen als Schuhe“, sagt sie; es wirkt kein bisschen kokett. Außerdem liebt sie die Freiheit und Flexibilität, die der Beruf mit sich bringt. Denn: „Mit einem deutschen Gesellenbrief wird man überall auf der Welt mit Kuschhand genommen.“

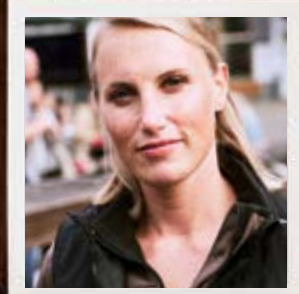

"St. Pauli" ist meine Heimat.



Mal wegzugehen und ein paar Jahre irgendwo anders zu arbeiten, das kann sich Laura gut vorstellen. Aber irgendwann, das spürt sie, würde es sie wieder zurückziehen nach Hause. Nach St. Pauli, in ihr Revier.



"Wir schaffen etwas Beständiges - das macht mich glücklich."

FLIESENLEGER- MEISTER

NORMAN

MOMENTE, IN DENEN DIE LÖSUNG AUF DER HAND LIEGT.

Wenn Norman in ein Badezimmer kommt, das neu gefliest werden soll, dann kann er das fertige Projekt schon vor seinem geistigen Auge sehen. „Räumliches Denken und eine gute Vorstellungskraft sind in unserem Beruf extrem wichtig“, sagt der 50-jährige Fliesenlegermeister aus Kleve. Was man ebenfalls mitbringen sollte, um ein guter Fliesenleger zu sein, sind ein sehr gutes Auge, zwei geschickte Hände, Kreativität und Flexibilität. Denn: „Keine Baustelle ist wie die andere, die Voraussetzungen und die Anforderungen sind überall verschieden, deswegen muss man immer neue Lösungen suchen.“

Fliesenleger wollte Norman schon als Kind werden. Aber die Lehrstellen waren damals rar gesät. Deswegen arbeitete er zunächst als Schlosser, bevor er seinem Traumberuf arbeiten konnte. Jahre später übernahm er dann einen Betrieb. Obwohl er schon lange im Beruf ist, verspürt er noch immer dieses Glücksgefühl, wenn die letzte Fliese liegt, alles gut gelaufen und das Badezimmer fertig ist. „Wenn wir fertig sind, sieht man das Endprodukt. Wir sind das letzte Gewerk. Die Leute können ihr Badezimmer dann sofort nutzen und die Fliesen bleiben in der Regel für 20 Jahre drin. Wir schaffen etwas Beständiges – und das macht mich jedes Mal wieder glücklich.“

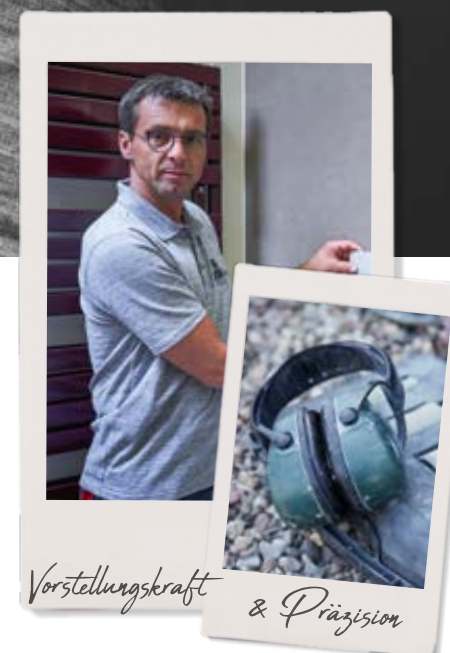

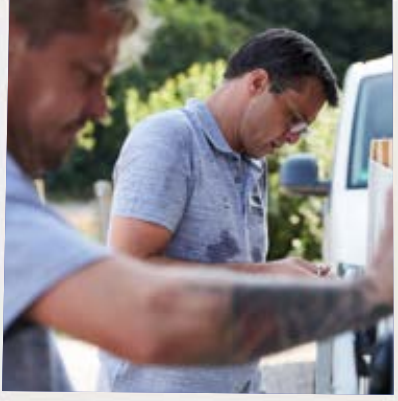
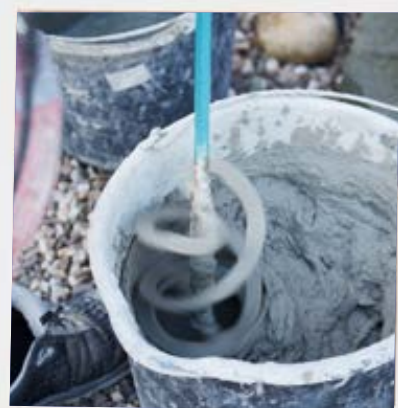
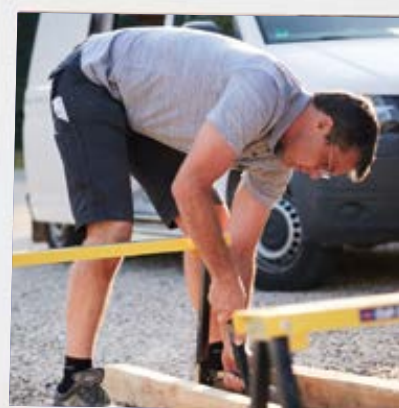

Die Ansprüche der Kunden haben sich über die Jahre verändert. Die Leute sind froh, wenn der Fliesenleger kommt. Aber sie wollen auch, dass er schnell wieder geht und sie duschen können. Ein weiterer Trend: Die Kunden wollen weg vom Standard und individuelle Lösungen. Normans Spezialität sind großformatige Fliesen, die auch schon mal 1 x 3 Meter messen können. Das sieht gut aus und ist pflegeleicht. „Für uns sind die großformatigen Fliesen eine Herausforderung. Wir können sie nur zu zweit bearbeiten. Aber wenn dann alles fertig ist, können wir stolz auf unsere Arbeit sein.“

Der schönste Moment bei seiner Arbeit ist immer der, wenn die Kunden in ihr fertiges Badezimmer kommen. „Viele meinen dann: ‚Es ist ja genauso geworden, wie Sie gesagt haben.‘ Das ist für mich das schönste Lob.“



MOMENTE, DIE EINDRUCK HINTERLASSEN.

Norman brennt für seinen Beruf. Das merken auch die Kunden, wenn er ihnen schon beim ersten Ortstermin sehr detailliert schildern kann, wie ihr Bad, Wohnzimmer oder ihre Terrasse künftig aussehen könnte. „Die Kunden müssen mir vertrauen, sonst funktioniert es nicht. Wer nicht glaubwürdig rüberkommt, hat keine Chance“, schildert er seine Erfahrungen. Der erste Eindruck ist dabei sehr entscheidend. Und für diesen ersten Eindruck spielt natürlich auch die Berufsbekleidung eine große Rolle. „Meine Kleidung ist meine Visitenkarte. Das äußere Erscheinungsbild schafft Vertrauen und gibt dem Kunden ein gutes Gefühl.“

Als Norman 2005 seinen heutigen Betrieb übernahm, der damals zwei Mitarbeiter hatte, war eine seiner ersten Amtshandlungen, auf eine einheitliche Berufsbekleidung umzustellen. „Vorher hat jeder seine privaten Sachen getragen, aber mir war ein einheitliches und gepflegtes Erscheinungsbild sehr wichtig.“ Seither hat sich der Betrieb sehr gut entwickelt, die Nachfrage ist hoch und Norman hat mittlerweile fünf Mitarbeiter.

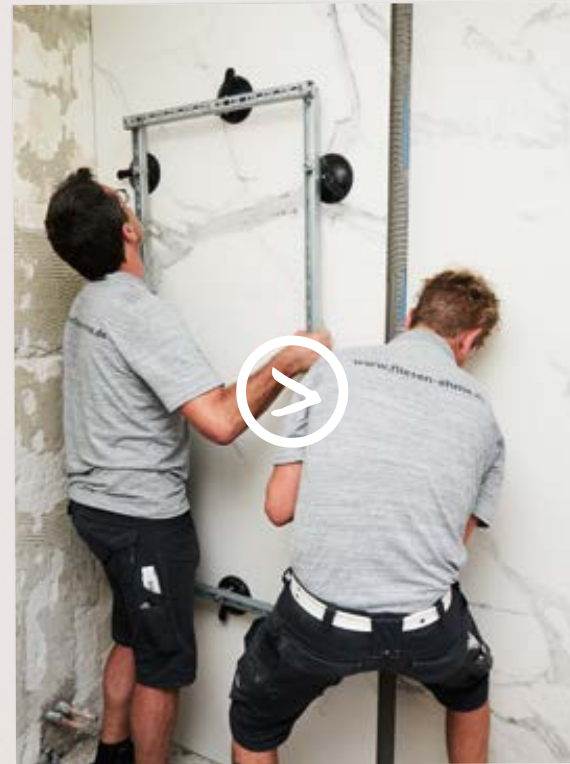

*„Schau dir meinen Film an
auf bp-online.com.“*



Jeder Moment zählt.

BP COMFORT PLUS
72



BP OUTDOOR 26



BPLUS 48

NEU in Braun und Oliv!

Nachhaltigkeit, Qualität und Professionalität. Erlebt in BP.

BP SHIRTS
114



84
BPERFORMANCE

MOMENTAUFNAHMEN

- 06 Laura, Tischlerin
- 10 Norman, Fliesenleger-Meister

BP VERANTWORTUNG

- 16 Die Welt im Blick.
- 18 Mehr Fairantwortung.
- 20 Mehr als nur hergestellt.

BP INDIVIDUELL

- 22 BP Logo-Service
Mach es zu Deinem.
- 24 Mix & Match
Stell dir dein Lieblingsoutfit zusammen.

DIE BP KOLLEKTION

- 26 BP Outdoor
- 48 BPlus
- 72 BP Comfort Plus
- 84 BPerformance
- 94 BP Work & Wash color und BP Work & Wash uni
- 102 BP Profil
- 106 BP Cotton Plus
- 110 BP Basic
- 114 BP Shirts
Mehr Farbe, mehr Auswahl.

100 % ORIENTIERUNG

- 127 BP Welten
Die ganze Vielfalt in weiteren BP Katalogen.
- 128 BP Know-how
BP Größen
- 130 BP Produktfinder
Alle Artikel auf einen Blick.



Mit BP Momente schaffen. Seit 1788.

Wir machen Kleidung für Menschen wie dich, die sich mit ihrem Beruf identifizieren: Freude und Erfolg sind dabei ebenso wichtig, wie jederzeit hohe Leistung und 100%iger Einsatz.

Wir bieten Berufsbekleidungs-lösungen, die diesen Anforderungen entsprechen und auf die man sich täglich verlassen kann. Mit einem Gefühl für Details. Mit nachhaltigem Anspruch. Und mit der puren Lust an Qualität.

Seit 1788 setzen wir bei BP auf diese Qualität. Für Menschen, die mit Freude arbeiten – gleichzeitig aber auch unter Zeitdruck und körperlicher Anstrengung ihren Alltag meistern. Für diese Träger unserer Berufsbekleidung sind Material, Passform, Haltbarkeit und ökologische Unbedenklichkeit entscheidend.



Wir laden dich ein, diesen Unterschied in Qualität, Nachhaltigkeit, Funktion und Design persönlich zu entdecken. Kurzum: unsere professionellen BP Bekleidungs-lösungen.

Dieser Katalog ist gültig von 2018 bis 2020. Aufgrund produktionstechnischer Gegebenheiten sind Veränderungen einzelner Artikel nicht auszuschließen. Gültig unter Vorbehalt möglicher Druckfehler.

BP OUTDOOR
BPLUS
BP COMFORT PLUS
BPERFORMANCE
BP WORK & WASH
BP PROFIL
BP COTTON PLUS
BP BASIC
BP SHIRTS



Die Welt im Blick.



Wir schaffen nachhaltige Werte für die Menschen, die mit uns zusammenarbeiten. Der wirtschaftliche Erfolg macht uns zukunftsfähig. Wir stehen für faire Arbeitsbedingungen und gehen mit den Ressourcen der Umwelt verantwortungsvoll um.

Grundsatz 5 der BP Identität

MEHR Respekt schafft Nachhaltigkeit.

Wir bei BP sehen es als unsere Aufgabe an, der Entwicklung und Produktion unserer Berufsbekleidung mit denselben Werten zu begegnen, mit denen wir unser Unternehmen seit 1788 führen. Einer davon ist Nachhaltigkeit.

Um diesem Anspruch gerecht zu werden, verlangen wir von Zulieferern und Partnern, ebenso wie von uns selbst, den Respekt gegenüber Mensch und Umwelt.

Wie das bei einer unserer ausländischen Produktionsstätten aussieht, beschreiben wir auf der kommenden Seite am Beispiel des BP-eigenen Produktionsbetriebs VETRA in Tunesien.

Wir arbeiten mit einer Vielzahl von Institutionen zusammen, die Nachhaltigkeit fördern, fordern und unterstützen. Zum Beispiel

stellen wir alle Berufsbekleidungslösungen weltweit nach den Prinzipien der Fair Wear Foundation (FWF) her und wurden bereits fünfmal in Folge mit dem Status „Fair Wear Leader“ ausgezeichnet. Außerdem unterstützen wir das Fairtrade-Baumwollprogramm und lassen alle Produkte unter anderem nach Oeko-Tex® Standard 100 zertifizieren. Außerdem sind alle unsere Kollektionen zum überwiegenden Teil Industriewäschegeeignet.

Verlass dich auf die BP Qualität und unser Engagement gegenüber Mensch und Natur. Mehr dazu unter www.bp-online.com.



MEHR Fairantwortung.

Qualität, made by VETRA.

VETRA, der BP Produktionsbetrieb in Tunesien, wurde 1995 gegründet und näht mittlerweile unsere anspruchsvollsten Produkte in kleiner Stückzahl. Kein Wunder, denn bei VETRA arbeiten 280 hervorragend ausgebildete



Mitarbeiter, von denen fast die Hälfte seit mehr als 15 Jahren dem Betrieb angehören, also wichtige Know-how-Träger für das Unternehmen sind.

VETRA steht für Flexibilität, Qualität und Effizienz. Gerade im Bereich der industriellen Fertigung ist das Know-how hier exzellent. Darum reisen die Kölner BPLer oft nach

Tunesien, um sich weiterzubilden. Im Gegenzug schulen die Mitarbeiter aus der Domstraße in Köln oft die Partner aus Tunesien und geben innovatives Wissen weiter.

Für Mensch und Umwelt.

VETRA ist STeP-zertifiziert und wird regelmäßig durch die Fair Wear Foundation (FWF) auditiert. BP arbeitet intensiv an der

Verbesserung der Arbeitsbedingungen im eigenen Werk. Gemeinsam mit VETRA hat BP 2017 ein FWF-Pilotprojekt zum Thema „Living Wage“ gestartet, durch das wichtige Erkenntnisse gewonnen werden sollen, wie die Entlohnung der Arbeiter in der Fabrik verbessert werden kann bzw. welche anderen finanziellen Möglichkeiten oder Unterstützungen umgesetzt werden könnten.

„Wer gut arbeiten will, muss fröhlich sein. Das ist die Basis unserer Qualität.“

Matthias, Leiter der BP Produktionsstätte VETRA in Tunesien.

Recht hat er, wie man an der Arbeit unseres BP-eigenen Produktionsbetriebs in Nordafrika ablesen kann.



BP und die Fair Wear Foundation.

Gute Sachen produzieren. Für die gute Sache stehen. Das verbindet. Umso mehr, wenn sich über 120 europäische Unternehmen zusammenschließen, um die Arbeitsbedingungen in der Textil- und Bekleidungsindustrie zu verbessern.

Seit 1999 gibt es die Multi-Stakeholder-Initiative Fair Wear Foundation (FWF). 2010 ist BP der FWF als erster deutscher Anbieter von Berufsbekleidung beigetreten. Alle Mitglieder werden regelmäßig von der Organisation überprüft. Und nicht nur sie, sondern die jeweiligen Produktionspartner gleich mit dazu. Damit BP sicher gehen kann, dass alle dahinter stehen, unterschreiben die Konfektionäre ebenfalls die Prinzipien der FWF. Dadurch ziehen alle an einem Strang.



Heute können wir mit Stolz sagen, dass 95 % des BP Beschaffungsvolumens von auditierten Produktionspartnern stammen. Und dass BP das fünfte Mal in Folge den Status des Fair Wear Leaders tragen darf.

Mehr dazu auf www.fairwear.org



Annet, Nachhaltigkeit, Köln





MEHR als nur hergestellt.



Wir sind Mitglied der Multi-Stakeholder-Initiative Fair Wear Foundation. Ziel der Fair Wear Foundation ist die Verbesserung der Arbeitsbedingungen für die in der internationalen Bekleidungsindustrie arbeitenden Menschen. Wir wurden bereits fünfmal in Folge mit dem Status „Fair Wear Leader“ ausgezeichnet.

Mehr auf www.fairwear.org



Zur unserer Verantwortung gehört auch, dass unsere Produkte human-ökologisch unbedenklich sind. Deswegen sind alle BP Produkte schadstoffgeprüft und überwiegend nach Oeko-Tex® Standard 100 zertifiziert.



Wir sind Mitglied im „Bündnis für nachhaltige Textilien“. Diese Regierungsinitiative soll soziale, ökologische und ökonomische Standards in der gesamten Produktions- und Handelskette der Bekleidungsindustrie sichern.

Mehr auf www.textilbuenndnis.com



Wir nehmen am Fairtrade-Baumwollprogramm teil. Dieses Programm ermöglicht es Kleinbauern, mehr Baumwolle zu Fairtrade-Bedingungen zu verkaufen. Im Rahmen des Fairtrade-Baumwollprogramms wurden im Jahr 2017 10% der Baumwolle von uns zu Fairtrade-Bedingungen eingekauft.

Mehr auf www.fairtrade-deutschland.de/programm



Unser tunesischer Produktionsbetrieb Vetra wurde 2017 durch STeP by Oeko-Tex® zertifiziert. Durch die Analyse aller relevanten Unternehmensbereiche wie Chemikalienmanagement, Umweltmanagement, Arbeitssicherheit, soziale Verantwortung und Qualitätsmanagement ermöglicht die STeP-Zertifizierung eine umfassende und verlässliche Aussage darüber, inwieweit Produktionsbetriebe nachhaltig wirtschaften.



Einige Lieferanten sind Systemlieferanten von bluesign®. Dieses Label schließt umweltbelastende Substanzen von Anfang an aus dem Fertigungsprozess aus, legt Richtlinien fest und kontrolliert deren Einhaltung für eine umweltfreundliche und sichere Produktion.



Ich wurde unter Arbeitsbedingungen gefertigt, die die Prinzipien der FAIR WEAR FOUNDATION erfüllen oder übertreffen.

Ich bin geprüft auf Industriewäsche-Eignung nach ISO 15797.

Ich bin nach OEKO-TEX® STANDARD 100 zertifiziert.

Meine Produktion unterstützt das FAIRTRADE COTTON PROGRAM.



Meine Details sind nicht zufällig. Sie sind das Ergebnis jahrelanger BP Forschung an und mit den Menschen, die mit mir arbeiten.

Ich bin stolz, Teil einer Marke zu sein, die Mitglied im BÜNDNIS FÜR NACHHALTIGE TEXTILIEN ist.

Mit Leidenschaft und Know-how.

Mach es zu Deinem.



STICK-EMBLEM

Dein Logo, dein Firmen- oder persönlicher Name lassen sich auf das Gewebe aufnähen.



Der BP Logo-Service für deinen starken Auftritt.

Namen, Logos, Schriftzüge oder einfache Motive – mit **BP** ist es möglich, deine Bekleidung zu individualisieren.

Der Vorteil: Das Zusammengehörigkeitsgefühl ganzer Teams lässt sich so unterstreichen und natürlich auch die Persönlichkeit Einzelner. Auch das Corporate Design, z. B. einer Werkstatt, eines Dienstleisters oder eines Lagers, kann so über die Kleidung vermittelt werden. Viele Farben sind möglich.

Dabei sind unsere Möglichkeiten, also Direkt-Einstickung, Stick-Emblem oder Transfer-Druck, immer auf das jeweilige Produkt abgestimmt. Außerdem sind alle von **BP** eingesetzten Veredelungsmaterialien für die **Industriewäsche nach ISO 15797** geeignet.



DIREKT-EINSTICKUNG

Sehr strapazierfähig und besonders edel. Häufiges Waschen kann unseren Qualitätsgarnen ebenso wenig anhaben wie die starke Beanspruchung beim Tragen. Viele Farben und Schriftarten sind möglich.



TRANSFER-DRUCK

Hier handelt es sich um die robuste Veredelung mittels Folien-Transferdrucks, mit dem wir dein Logo, deinen Namen oder dein Motiv auf fast jedes Gewebe aufdrucken können. Auch hier bieten wir eine große Auswahl an Farben, Größen und Formen.

BAUPRO
Bauunternehmen

BAUPRO
Bauunternehmen



Thermoweste **BPlus**
Arbeitschhose **BPlus**
Damenshirt **BP Shirts**



Softshelljacke **BP Essentials**
Thermoweste + Arbeitschhose **BPlus**
Damenshirt **BP Shirts**



Softshellweste **BP Outdoor**
Sweatshirt **BP Shirts**
Shorts **BP Work & Wash color**

Dein Look.
Deine Farbkombination.

MIX & MATCH



Pilotjacke **BP Outdoor**
Jeans **BPlus**
Sweatshirt **BP Shirts**



Funktionale Arbeitsjacke **BPlus**
Arbeitschhose **BPlus**
T-Shirt **BP Shirts**



Softshelljacke **BP Outdoor**
Arbeitschhose **BP Work & Wash uni**
Sweatshirt **BP Shirts**



Softshelljacke **BP Outdoor**
Hose **BP Comfort Plus**
Poloshirt **BP Shirts**



Softshelljacke **BP Outdoor**
Arbeitschhose **BPlus**
Poloshirt **BP Shirts**



Unterstützt dich. Bei Hitze,
Wind, Nässe und Kälte.



Ein angenehmes Körperklima ist Voraussetzung für gute Leistungen. **BP Outdoor** bietet mit Hightech-Lösungen die idealen Ergänzungsprodukte zu allen BP Kollektionen:

- Innovative Softshell-, Fleece- und Membranlösungen für wechselnde klimatische Bedingungen
- Hightech-Gewebe:
 - winddicht
 - wasserdicht
 - atmungsaktiv

Funktionen, die du fühlen kannst.

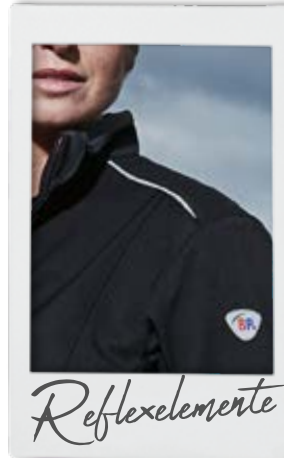

Reflexelemente



Stretch



Fleece-Elemente

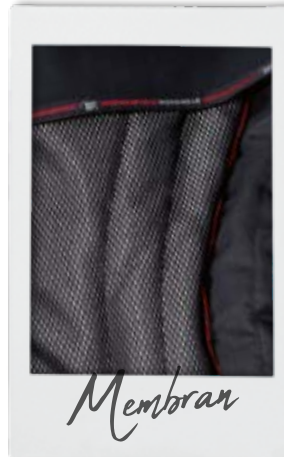

Membran

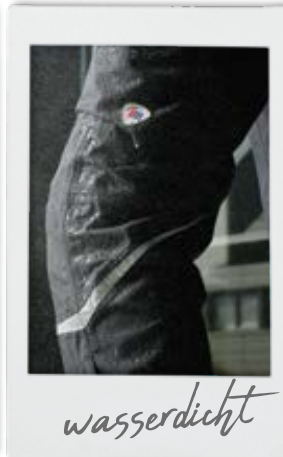

wasserdicht



wärmend

Die BP Farben **Königsblau, Weiß, Schwarz, Dunkelgrau, Anthrazit, Charcoal, Oliv, Mittelgrün, Rot, Nachtblau, Azurblau, New green** und **Falke** machen aus deinen Kollegen starke Teams!



BP Outdoor



weicher Fleece-Kinnschutz

Reflexelemente

BP Armliftsystem für mehr Bewegungsfreiheit

verschiebbare Seitentaschen

Windschutz am Ärmel

BP® Softshelljacke für Damen
1878 572 110



BP OUTDOOR



BP® Pilotjacke
1890 643 73

Der Verantwortung bewusst: Einen Überblick über das BP Nachhaltigkeitsengagement findest du auf Seite den Seiten 16-21.



BP® Pilotjacke 1890

Komplett wattiert, Stehkragen, Frontreißverschluss, Smartphonetasche auf dem Ärmel, 1 Brusttasche mit Reißverschluss, 1 Stifftasche und 2 geräumige Seitentaschen mit Reißverschluss, ergonomisch geformte Ärmel, Armelabschluss mit Windschutz, Strickbund, Armliftsystem für mehr Bewegungsfreiheit, Reflexelemente

Größen XS-3XL

Außenmaterial: 100% Polyamid

Futter: 100% Polyester

ca. 280 g/m²



Industriewäsche-Tauglichkeit¹



- ✓ extrem strapazierfähige Oberfläche
- ✓ wärmend
- ✓ dunkle Reflexelemente



1890 643 73 Oliv

Pilotjacke auch erhältlich in diesen Farben:



1890 643 13
Königsblau

1890 643 21
Weiß

1890 643 32
Schwarz

1890 643 56
Anthrazit

1890 643 74
Mittelgrün

1890 643 81
Rot

1890 643 110
Nachblau

1890 643 400
Falke

¹ Nähere Infos zur Industriewäsche-Tauglichkeit findest du auf Seite 134.



BP® Wetterschutzjacke
1871 885 32

BP® Wetterschutzhose
1982 885 32



Passende Shirts: Das richtige Shirt für dich findest du auf den Seiten 114-125.

BP® Wetterschutzjacke 1871

Stehkragen, Kapuze mit doppelter Weitenregulierung (in den Kragen einrollbar), wasserdichter Frontreißverschluss dank doppelter Druckknopfleiste, verschweißte Nähte, 2 Seitentaschen und 1 Napoleontasche mit Reißverschluss, Reflexaspeln, ergonomisch geformte Ärmel, Ärmelbundweite durch Druckknöpfe verstellbar, Armliftsystem für mehr Bewegungsfreiheit, 1 Innentasche, große Reparaturöffnung, innenliegende Saumweitenverstellung, kombinierbar mit wärmender Fleecejacke 1872 oder 1694

Größen XS-3XL

Außenmaterial: 100% Polyamid

Futter: 100% Polyester

Membran: 100% Polyurethan

ca. 150 g/m²



Industriewäsche-Tauglichkeit¹



EN 343



- ✓ wasserdichter Reißverschluss
- ✓ extrem leicht und sehr strapazierfähig
- ✓ einrollbare Kapuze mit doppelter Weitenregulierung
- ✓ 10.000 mm Wassersäule



1871 885 32 Schwarz

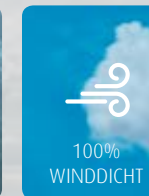

EN 343

BP® Wetterschutzhose 1982

Abzippbares Trägersystem mit Anti-Rutsch-Schulterverstärkung und stufenlos verstellbaren, elastischen Trägern, hochgezogener Rücken, Dehnbund im Rücken mit Knöpfen verstellbar, ergonomischer Schnitt, D-Ring, Hammerschlaufe, 2 Seitentaschen mit verdecktem Reißverschluss, 1 mit Patte verschließbare Gesäßtasche, Reflexelemente am Bein, 1 geräumige Schenkeltasche mit integrierter Reißverschluss-tasche, Beinabschluss mit seitlichem Reißverschluss für besseren Einstieg, verstärkte freihängende doppelte Zollstocktasche

Größen XS-3XL

Außenmaterial: 100% Polyamid

Futter: 100% Polyester

Membran: 100% Polyurethan

ca. 150 g/m²

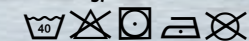

Industriewäsche-Tauglichkeit¹



- ✓ abnehmbares Anti-Rutsch-Trägersystem
- ✓ besonders hohe Atmungsaktivität
- ✓ angenehm zu tragen - direkt auf der Haut oder als Überzughose
- ✓ 10.000 mm Wassersäule

1982 885 32 Schwarz

¹ Nähere Infos zur Industriewäsche-Tauglichkeit findest du auf Seite 134.



BP® Winter-Softshelljacke
1869 572 56

BP® Softshelljacke
1868 572 110

Mach es zu deinem: Infos zum BP Logo-Service findest du auf Seite 22/23.

- ✓ für eisige Temperaturen
- ✓ abzippbare Kapuze
- ✓ Windschutz am Ärmel

BP® Winter-Softshelljacke 1869

Komplett wattiert mit wärmendem Thermosteppfutter, Stehkragen, abzippbare und weitenregulierbare Kapuze, Frontreißverschluss mit Fleece-Kinnschutz, 1 Brusttasche und 2 Seitentaschen mit Reißverschluss, Reflexpaspeln, ergonomisch geformte Ärmel, Ärmelabschluss mit Windschutz, Armliftsystem für mehr Bewegungsfreiheit, 2 Innentaschen, innenliegende Saumweitenverstellung, verlängerter Rücken

Größen XS-3XL

Außenmaterial und Innenfleece:

100% Polyester

Membran: 100% Polyurethan

ca. 300 g/m²



Industriewäsche-Tauglichkeit ¹



1869 572 110 Nachtblau



Winter-Softshelljacke auch erhältlich in diesen Farben:



1869 572 32 Schwarz



1869 572 56 Anthrazit



BP® Softshellhose für Herren 1983

Schlanke Silhouette, rückwärtiger Dehnbund für optimalen Sitz, ergonomischer Schnitt, D-Ring, Hammerschlaufe, 2 Seitentaschen mit Reißverschluss, 1 mit Patte verschließbare Gesäßtasche, Reflexelemente am Bein, 1 geräumige innenliegende Schenkeltasche mit integrierter Smartphonetasche, verstärkte freihängende doppelte Zollstocktasche, Cordura®-Besätze an Knöchel und Knie

Größen 46n-64n

Außenmaterial und Futter: 100% Polyester

Membran: 100% Polyurethan

ca. 310 g/m²

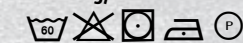

Industriewäsche-Tauglichkeit ¹



> rückwärtiger Dehnbund



1983 608 32 Schwarz



- ✓ hohe Atmungsaktivität
- ✓ Mesh-Innenseite für angenehmen Tragekomfort
- ✓ Cordura®-Verstärkung an stark beanspruchten Stellen

¹ Nähere Infos zur Industriewäsche-Tauglichkeit findest du auf Seite 134.

BP® Softshelljacke für Damen
1878 572 32

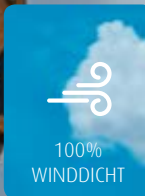

Kennst du deine Größe? Finde in wenigen Schritten heraus, welche Größe dir perfekt passt. Seite 128/129.



BP® Softshelljacke für Herren 1868

Stehkragen, Frontreißverschluss mit Fleece-Kinnschutz, 1 Brusttasche und 2 Seitentaschen mit Reißverschluss, Reflexaspeln, ergonomisch geformte Ärmel, Ärmelabschluss mit Windschutz, Armliftsystem für mehr Bewegungsfreiheit, 3 Innentaschen, innenliegende Saumweitenverstellung, verlängerter Rücken

Größen XS-4XL



Softshelljacke für Herren auch erhältlich in diesen Farben:



1868 572 21
Weiß



1868 572 32
Schwarz



1868 572 56
Anthrazit

1868 572 110 Nachtblau



- ✓ Armliftsystem für maximale Bewegungsfreiheit
- ✓ verschließbare Seitentaschen
- ✓ weicher Fleece-Kinnschutz
- ✓ Windschutz am Ärmel

Außenmaterial und Innenfleece: 100% Polyester
Membran: 100% Polyurethan
ca. 300 g/m²

 Industriewäsche-geeignet nach ISO 15797 (bis 60 °C)

BP® Softshelljacke für Damen 1878

Stehkragen, Frontreißverschluss mit Fleece-Kinnschutz, 2 Seitentaschen mit Reißverschluss, Reflexaspeln, ergonomisch geformte Ärmel, Ärmelabschluss mit Windschutz, Armliftsystem für mehr Bewegungsfreiheit, 2 Innentaschen, innenliegende Saumweitenverstellung, verlängerter Rücken

Größen XS-2XL



Softshelljacke für Damen auch erhältlich in diesen Farben:



1878 572 32
Schwarz



1878 572 56
Anthrazit

1878 572 110 Nachtblau





BP® Softshellweste
1870 572 32

BP® Fleecejacke
1872 646 53

Individueller Look: Kombiniere dein BP Outdoor-Outfit optimal mit BPlus, BPerformancce und Comfort Plus.



BP® Softshellweste 1870

Stehkragen, Frontreißverschluss mit Fleece-Kinnschutz, 1 Brusttasche und 2 Seitentaschen mit Reißverschluss, Reflexpaspeln, 2 Innentaschen, innenliegende Saumweitenverstellung, verlängerter Rücken

Größen XS-3XL

Außenmaterial und Innenfleece:

100% Polyester

Membran: 100% Polyurethan, ca. 300 g/m²



Industriewäsche-geeignet nach ISO 15797 (bis 60°C)



- ✓ weicher Fleece-Kinnschutz
- ✓ verschleißbare Seitentaschen
- ✓ Reflexpaspeln



1870 572 32 Schwarz

BP® Fleecejacke 1872

Stehkragen, 2 Seitentaschen mit Reißverschluss, Armliftsystem für mehr Bewegungsfreiheit, innenliegende Saumweitenverstellung, verlängerter Rücken, kombinierbar mit Wetterschutzjacke 1871 (außer Weiß)

Größen XS-4XL,

Weiß: Größen XS-3XL

100% Polyester, ca. 270 g/m²



Industriewäsche-geeignet nach ISO 15797 (bis 60°C)



- ✓ wärmend und atmungsaktiv
- ✓ weiches Fleece
- ✓ verlängerte Rückenpartie



1872 646 53 Dunkelgrau



Fleecejacke auch erhältlich in diesen Farben:



1872 646 32 Schwarz



1872 646 81 Rot



1872 646 110 Nachtblau



1873 646 21 Weiß

BP® Fleecejacke für Herren 1694

Stehkragen, 2 Seitentaschen mit Reißverschluss, Armliftsystem für mehr Bewegungsfreiheit, formgebende Teilungsnähte

Größen XS-3XL

100% Polyester, ca. 275 g/m²



Industriewäsche-Tauglichkeit¹

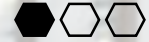

1694 641 73 Oliv



- ✓ wärmend und atmungsaktiv
- ✓ weiches Fleece
- ✓ schlanke Silhouette



BP® Fleecejacke für Damen 1693

Stehkragen, 2 Seitentaschen mit Reißverschluss, Armliftsystem für mehr Bewegungsfreiheit, Teilungsnähte für eine schmale Silhouette

Größen XS-2XL

100% Polyester, ca. 275 g/m²



Industriewäsche-Tauglichkeit¹

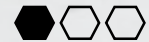

1693 641 56 Anthrazit

Fleecejacken 1693 und 1694 erhältlich in diesen Farben:



- 21
Weiß
- 32
Schwarz
- 56
Anthrazit
- 73
Oliv
- 81
Rot
- 110
Nachtblau
- 116
Azurblau
- 178
New green
- 400
Falke



BP® Fleecejacke für Damen
1694 641 56

BP® Fleecejacke für Herren
1694 641 110



BP OUTDOOR



In folgenden Farben erhältlich:

Der Verantwortung bewusst: Einen Überblick über das BP Nachhaltigkeitsengagement findest du auf Seite den Seiten 16-21.

BP® Softshelljacke für Herren 1696

Stehkragen, Frontreißverschluss mit Fleece-Kinnschutz, 1 Brusttasche und 2 Seitentaschen mit Reißverschluss, Reflexelemente, ergonomisch geformte Ärmel, Ärmelabschluss mit Windschutz, Armliftsystem für mehr Bewegungsfreiheit, innenliegende Saumweitenverstellung

Größen XS-3XL

Außenmaterial und Innenfleece:

100% Polyester

Membran: 100% Polyurethan

ca. 255 g/m²



Industriewäsche-Tauglichkeit*



1696 571 110 Nachtblau



- ✓ Armliftsystem für maximale Bewegungsfreiheit
- ✓ weicher Fleece-Kinnschutz
- ✓ Windschutz am Ärmel

BP® Softshelljacke für Damen 1695

Stehkragen, Frontreißverschluss mit Fleece-Kinnschutz, 2 Seitentaschen mit Reißverschluss, Reflexelemente, ergonomisch geformte Ärmel, Ärmelabschluss mit Windschutz, Armliftsystem für mehr Bewegungsfreiheit, innenliegende Saumweitenverstellung, verlängerter Rücken

Größen XS-2XL

Außenmaterial und Innenfleece:

100% Polyester

Membran: 100% Polyurethan

ca. 255 g/m²



Industriewäsche-Tauglichkeit*

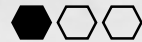

1695 571 400 Falke

Softshelljacken 1695 und 1696 erhältlich in diesen Farben:



- | | | | | | | | |
|------|---------|-----------|------|-----|-----------|-----------|-------|
| 21 | 32 | 56 | 73 | 81 | 110 | 178 | 400 |
| Weiß | Schwarz | Anthrazit | Oliv | Rot | Nachtblau | New green | Falke |



BP® Softshelljacke für Herren
1696 571 56



BP® Softshelljacke für Damen
1695 571 73

In folgenden Farben erhältlich:



Passende Shirts: Das richtige Shirt für dich findest du auf den Seiten 114-125.

Für deine Teamausstattung:

1890
BP® Pilotjacke
Seite 31

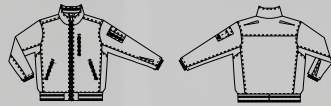

1890 643 13 Königsblau **1890 643 21** Weiß **1890 643 32** Schwarz **1890 643 56** Anthrazit **1890 643 73** Oliv **1890 643 81** Rot **1890 643 110** Nachtblau **1890 643 74** Mittelgrün **1890 643 400** Falke

1696
BP® Softshell-
jacke für
Herren
Seite 42

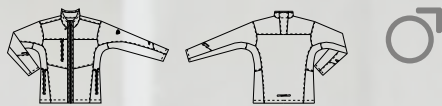

1696 571 21 Weiß **1696 571 32** Schwarz **1696 571 56** Anthrazit **1696 571 73** Oliv **1696 571 81** Rot **1696 571 110** Nachtblau **1696 571 178** New green **1696 571 400** Falke

1694
BP® Fleecejacke
für Herren
Seite 40



1694 641 116 Azurblau **1694 641 21** Weiß **1694 641 32** Schwarz **1694 641 56** Anthrazit **1694 641 73** Oliv **1694 641 81** Rot **1694 641 110** Nachtblau **1694 641 178** New green **1694 641 400** Falke

BP Essentials.



Die passenden
BP Essentials-Shirts findest
du auf den Seiten 116-119.

BP® Poloshirt für Sie & Ihn **1712**
BP® Damenshirt **1715**
BP® T-Shirt für Sie & Ihn **1714**
BP® Sweatshirt für Sie & Ihn **1720**

1695
BP® Softshell-
jacke für
Damen
Seite 42

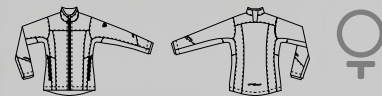

1695 571 21 Weiß **1695 571 32** Schwarz **1695 571 56** Anthrazit **1695 571 73** Oliv **1695 571 81** Rot **1695 571 110** Nachtblau **1695 571 178** New green **1695 571 400** Falke

1693
BP® Fleecejacke
für Damen
Seite 40

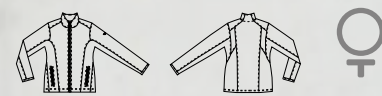

1693 641 116 Azurblau **1693 641 21** Weiß **1693 641 32** Schwarz **1693 641 56** Anthrazit **1693 641 73** Oliv **1693 641 81** Rot **1693 641 110** Nachtblau **1693 641 178** New green **1693 641 400** Falke

Für deine Teamausstattung:

BP Outdoor.



BP OUTDOOR

1872
BP® Fleecejacke
Seite 39

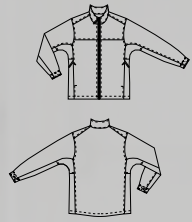

1873 646 21 Weiß
1872 646 32 Schwarz
1872 646 53 Dunkelgrau
1872 646 110 Nachtblau
1872 646 81 Rot

1871
BP® Wetterschutzjacke
Seite 33

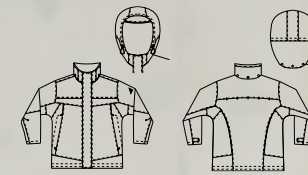

1871 885 32
Schwarz

1868
BP® Softshelljacke
für Herren
Seite 37



1868 572 21 Weiß
1868 572 32 Schwarz
1868 572 56 Anthrazit
1868 572 110 Nachtblau

1870
BP® Softshellweste
Seite 39



1870 572 32
Schwarz

1878
BP® Softshelljacke
für Damen
Seite 37



1878 572 32 Schwarz
1878 572 56 Anthrazit
1878 572 110 Nachtblau

1982
BP® Wetterschutz-
hose
Seite 33

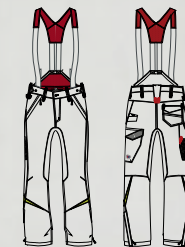

1982 885 32
Schwarz

1983
BP® Softshellhose
für Herren
Seite 35

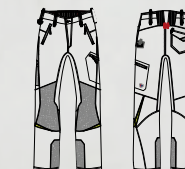

1983 608 32
Schwarz

1869
BP® Winter-Softshelljacke
Seite 35



1869 572 32 Schwarz
1869 572 56 Anthrazit
1869 572 110 Nachtblau

Funktionen, die du fühlen kannst.

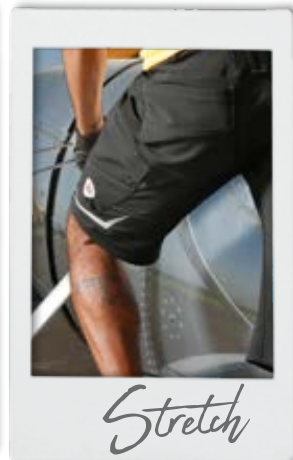
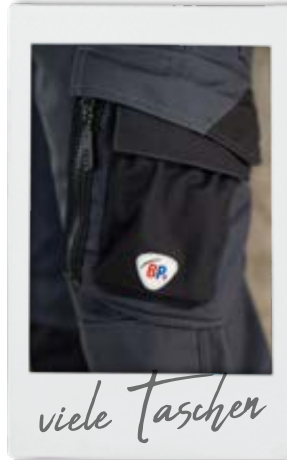

BPlus bietet dir

- leichte, schnelltrocknende, atmungsaktive & elastische Materialien
- sportlich-schlankes Design
- Stretch-Anteil für maximale Bewegungsfreiheit
- Eignung für jegliche klimatische Bedingungen
- Reflexelemente

Die BP Farben **Königsblau, Schwarz, Braun, Walnuss, Anthrazit, Oliv, Nachtblau, New green, Deep blue stone, Dark blue washed** und **Black washed** machen aus deinen Kollegen starke Teams!



BPLUS



BPLUS

BP® Arbeitshose für Herren 1998

Schlanke Silhouette, ergonomischer Schnitt, erhöhter rückwärtiger Dehnbund für optimalen Sitz, D-Ring zum Befestigen von Accessoires, 2 Seitentaschen mit Stretch-Einsatz für leichteren Eingriff, 2 Gesäßtaschen, 1 geräumige Schenkeltasche mit integrierter Reißverschluss tasche und aufgesetzter Smartphonetasche, freihängende doppelte Zollstocktasche, Reflexelemente am Bein, Kniepolstertaschen aus Cordura® (Kniepolster 1839 bitte separat bestellen)

Königsblau, Braun, Walnuss und Oliv
Größen 44n-64n, 46l-56l, 48s-56s

Schwarz, Anthrazit und Nachtblau
Größen 42n-64n, 44l-58l, 44s-60s

65% Polyester/35% Baumwolle
ca. 250 g/m²



Industriewäsche-geeignet
nach ISO 15797



Gleich mitbestellen:
zertifizierte Kniepolster
Bestell-Nr.
1839 000 53

1998 570 5032
Walnuss/Schwarz

Arbeitshose für Herren auch erhältlich in diesen Farben:



1998 570 1332 Königsblau/Schwarz
1998 570 1432 Nachtblau/Schwarz
1998 570 32 Schwarz

1998 570 4832 Braun/Schwarz
1998 570 5632 Anthrazit/Schwarz
1998 570 7332 Oliv/Schwarz



- ✓ schlanke Silhouette
- ✓ mit Kniepolstertaschen
- ✓ Reflexelemente am Bein

BP® Arbeitshose für Damen 1999

Schlanke Silhouette, ergonomischer Schnitt, Damenpassform, Dehnbund für optimalen Sitz, D-Ring zum Befestigen von Accessoires, 2 Seitentaschen mit Stretch-Einsatz für leichteren Eingriff, 2 Gesäßtaschen, 1 geräumige Schenkeltasche mit integrierter Reißverschluss tasche und aufgesetzter Smartphonetasche, freihängende doppelte Zollstocktasche, Reflexelemente am Bein, Kniepolstertaschen aus Cordura® (Kniepolster 1839 bitte separat bestellen)

Königsblau, Braun, Walnuss und Oliv
Größen 34n-50n, 38l-44l

Schwarz, Anthrazit und Nachtblau
Größen 34n-54n, 38l-44l

65% Polyester/35% Baumwolle
ca. 250 g/m²



Industriewäsche-geeignet
nach ISO 15797



Gleich mitbestellen:
zertifizierte Kniepolster
Bestell-Nr.
1839 000 53

1999 570 7332
Oliv/Schwarz

Arbeitshose für Damen auch erhältlich in diesen Farben:



1999 570 1332 Königsblau/Schwarz
1999 570 1432 Nachtblau/Schwarz
1999 570 32 Schwarz

1999 570 4832 Braun/Schwarz
1999 570 5032 Walnuss/Schwarz
1999 570 5632 Anthrazit/Schwarz



BP® Arbeitshose für Herren
1998 570 5632

BP® Arbeitshose für Damen
1999 570 4832

B PLUS



In folgenden Farben erhältlich:

Dein Begleiter für draußen: Finde die richtige Jacke für jedes Wetter ab Seite 26.



BP® Arbeitshose für Herren 1980

Schlanke Silhouette, rückwärtiger Dehnbund für optimalen Sitz, ergonomischer Schnitt, D-Ring, Hammerschlaufe, 2 Seitentaschen mit Stretch-Einsatz für einen leichteren Eingriff, 2 mit Patte verschließbare Gesäßtaschen, Reflexelemente am Bein, 1 geräumige Schenkeltasche mit integrierter Smartphonetasche, freihängende doppelte Zollstocktasche

Königsblau, Braun, Walnuss und Oliv
Größen 44n-64n, 46l-56l, 48s-56s

Schwarz, Anthrazit und Nachtblau
Größen 42n-64n, 44l-58l, 44s-60s

65% Polyester/35% Baumwolle
 ca. 250 g/m²



Industriewäsche-geeignet
 nach ISO 15797



1980 570 56 Anthrazit

Arbeitshose für Herren auch erhältlich in diesen Farben:



1980 570 13
Königsblau

1980 570 32
Schwarz

1980 570 48
Braun



1980 570 50
Walnuss

1980 570 73
Oliv

1980 570 110
Nachtblau



- ✓ schlanke Silhouette
- ✓ Stretch-Anteil für mehr Bewegungsfreiheit
- ✓ funktionale Taschenlösungen



BP® Arbeitshose für Damen 1981

Schlanke Silhouette, Damenpassform, Dehnbund im Rücken für optimalen Sitz (ab Gr. 48), ergonomischer Schnitt, D-Ring, Hammerschlaufe, 2 Seitentaschen mit Stretch-Einsatz für einen leichteren Eingriff, 2 Gesäßtaschen, Reflexelemente am Bein, 1 geräumige Schenkeltasche mit integrierter Smartphonetasche, freihängende doppelte Zollstocktasche

Königsblau, Braun, Walnuss und Oliv
Größen 34n-50n, 38l-44l

Schwarz, Anthrazit und Nachtblau
Größen 34n-54n, 38l-44l

65% Polyester/35% Baumwolle
 ca. 250 g/m²



Industriewäsche-geeignet
 nach ISO 15797



1981 570 110 Nachtblau

Arbeitshose für Damen auch erhältlich in diesen Farben:



1981 570 13
Königsblau

1981 570 32
Schwarz

1981 570 48
Braun



1981 570 50
Walnuss

1981 570 56
Anthrazit

1981 570 73
Oliv



BP® Arbeitshose für Damen
 1981 570 110

Passende Shirts: Das richtige Shirt für dich findest du auf den Seiten 114-125.

B PLUS



In folgenden Farben erhältlich:



BP® Worker-Jeans
1972 038 009

BP® Damenjeans
1973 038 004

Mach es zu deinem: Infos zum BP Logo-Service findest du auf Seite 22/23.

BP® Worker-Jeans 1972

Schlanke Silhouette, ergonomischer Schnitt, D-Ring zum Befestigen von Accessoires, 2 Gesäßtaschen, 1 geräumige Schenkeltasche mit integrierter Reißverschluss tasche und aufgesetzter Smartphonetasche, freihängende doppelte Zollstocktasche, Reflexelemente am Bein, Kniepolstertaschen aus Cordura® (Kniepolster 1839 bitte separat bestellen)

Deep blue stone

Größen 32/30-38/30, 29/32-40/32, 31/34-38/34

Black washed

Größen 29/30-40/30, 28/32-44/32, 29/34-38/34

98% Baumwolle/2% Elasthan

ca. 340 g/m²



Industriewäsche-Tauglichkeit ¹



- ✓ schlanke Silhouette
- ✓ mit Kniepolstertaschen
- ✓ robustes und kerniges Mischgewebe



Gleich mitbestellen:
zertifizierte Kniepolster
Bestell-Nr.
1839 000 53



1972 031 004 Deep blue stone

Worker-Jeans auch erhältlich
in dieser Farbe:



1972 031 009
Black washed

BP® Damenjeans 1973

Schlanke Silhouette, Damenpassform, ergonomischer Schnitt, D-Ring zum Befestigen von Accessoires, 2 Gesäßtaschen, 1 geräumige Schenkeltasche mit integrierter Reißverschluss tasche und aufgesetzter Smartphonetasche, freihängende doppelte Zollstocktasche, Reflexelemente am Bein, Kniepolstertaschen aus Cordura® (Kniepolster 1839 bitte separat bestellen)

Deep blue stone

Größen 26/32-38/32, 28/34-31/34

Black washed

Größen 26/32-38/32, 28/34-31/34

98% Baumwolle/2% Elasthan

ca. 340 g/m²

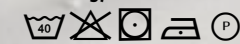

Industriewäsche-Tauglichkeit ¹



Gleich mitbestellen:
zertifizierte Kniepolster
Bestell-Nr.
1839 000 53



1973 031 009 Black washed

Damenjeans auch erhältlich
in dieser Farbe:



1973 031 004
Deep blue stone



¹ Nähere Infos zur Industriewäsche-Tauglichkeit findest du auf Seite 134.



- ✓ robustes und kerniges Mischgewebe
- ✓ ergonomisch vorgeformte Kniepartie
- ✓ funktionale Taschenlösungen



Arbeitshose auch erhältlich in dieser Farbe:



1466 560 32 Schwarz

BP® Arbeitshose 1466

Ergonomisch vorgeformte Kniepartie, 2 Seitentaschen, 2 mit Patte und Drucker verschließbare Gesäßtaschen (Halbtresor), 2 mit Patte und Drucker verschließbare Schenkeltaschen, davon 1 mit Zollstocktasche und 2 Stifftaschen und 1 mit Smartphonetasche mit Schnellverschluss, D-Ring

Größen 44-64, 90-110, 24-28

Deep blue stone:
78% Baumwolle/22% Elastomultiester
ca. 350 g/m²



Industriewäsche-Tauglichkeit¹

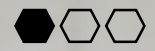

Schwarz:
65% Polyester/35% Baumwolle
ca. 310 g/m²



Industriewäsche-geeignet nach ISO 15797

1466 038 004 Deep blue stone



- ✓ vielseitige Taschenlösungen
- ✓ Stretch-Anteil für mehr Bewegungsfreiheit
- ✓ modische Waschung

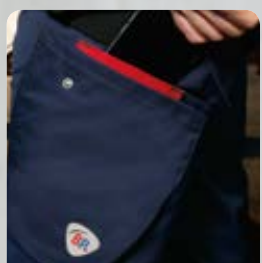

> innenliegende Smartphonetasche



1990 038 001 Dark blue washed

BP® Worker-Jeans 1990

Schlanke Silhouette, ergonomischer Schnitt, D-Ring, Hammerschlaufe, 1 geräumige Schenkeltasche mit integrierter Reißverschluss tasche und innenliegender Smartphonetasche, 2 Gesäßtaschen, verstärkte freihängende doppelte Zollstocktasche

Größen 29/30-40/30, 28/32-44/32, 29/34-38/34

78% Baumwolle/22% Elastomultiester
ca. 350 g/m²



Industriewäsche-Tauglichkeit¹

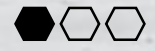

BP® Arbeitshose für Herren
1980 570 13

BP® Worker-Jeans
1990 031 001



B PLUS

In folgenden Farben erhältlich:

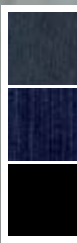

Kennst du deine Größe? Finde in wenigen Schritten heraus, welche Größe dir perfekt passt. Seite 128/129.

BP® Overall 1978

Stehkragen, verdeckte Druckknopfleiste, rückwärtiger Dehnbund, verschließbare Ärmelbündchen, 1 Brusttasche mit Reißverschluss, 2 Seitentaschen mit verschließbarem Durchgriff, 1 mit Patte verschließbarer Gesäßtasche, freihängende doppelte Zollstocktasche, Armliftsystem für mehr Bewegungsfreiheit, ergonomischer Schnitt, Reflexelemente, Kniepolstertaschen aus Cordura® (Kniepolster 1839 bitte separat bestellen)

Größen 40/42n-64/66n, 44/46l-56/58l

65% Polyester/35% Baumwolle
ca. 250 g/m²



Industriewäsche-geeignet
nach ISO 15797



- ✓ Stehkragen
- ✓ rückwärtiger Dehnbund
- ✓ Seitentaschen mit verschließbarem Durchgriff

Overall auch erhältlich in dieser Farbe:



1978 570 5632
Anthrazit/Schwarz

Gleich mitbestellen:
zertifizierte Kniepolster
Bestell-Nr.
1839 000 53



1978 570 32 Schwarz



BP® Shorts 1993

Schlanke Silhouette, rückwärtiger Dehnbund für optimalen Sitz, ergonomischer Schnitt, D-Ring, Hamerschlaufe, 2 Seitentaschen mit Stretch-Einsatz für einen leichteren Eingriff, 2 mit Patte verschließbare Gesäßtaschen, 1 geräumige Schenkeltasche mit integrierter Smartphonetasche, freihängende doppelte Zollstocktasche

Königsblau, Braun, Walnuss und Oliv
Größen 44n-60n

Schwarz, Anthrazit und Nachtblau
Größen 42n-64n

65% Polyester/35% Baumwolle
ca. 250 g/m²



Industriewäsche-geeignet
nach ISO 15797



1993 570 13 Königsblau

Shorts auch erhältlich in diesen Farben:



1993 570 32
Schwarz

1993 570 48
Braun

1993 570 56
Anthrazit



1993 570 73
Oliv

1993 570 110
Nachtblau



BP® Shorts
1993 570 32

B PLUS



In folgenden Farben erhältlich:

Der Verantwortung bewusst: Einen Überblick über das BP Nachhaltigkeitsengagement findest du auf Seite den Seiten 16-21.



BP® Superstretch-Hose für Herren
1861 620 7332

BP® Superstretch-Hose für Damen
1862 620 5632

Dein Begleiter für draußen: Finde die richtige Jacke für jedes Wetter ab Seite 26.

BP® Superstretch-Hose für Herren 1861

Schlanke Silhouette, ergonomischer Schnitt, erhöhter rückwärtiger Bund für optimalen Sitz, 2 Seitentaschen mit Reißverschluss, 2 Gesäßtaschen, 1 geräumige Schenkeltasche mit Reißverschluss und aufgesetzter Smartphonetasche, D-Ring zum Befestigen von Accessoires, freihängende doppelte Zollstocktasche, vorgeformtes Bein, Reflexelemente in Dunkelgrau am Bein, Kniepolstertaschen aus Cordura® mit Reißverschluss (Kniepolster 1839 bitte separat bestellen)

Braun und Oliv
Größen 46n-64n, 48l-56l

Anthrazit und Nachtblau
Größen 42n-64n, 44l-58l

92% Polyamid/8% Elasthan
ca. 250 g/m²

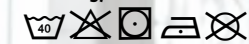

Industriewäsche-Tauglichkeit ¹



Gleich mitbestellen:
zertifizierte Kniepolster
Bestell-Nr.
1839 000 53



1861 620 4832 Braun/Schwarz



Superstretch-Hose für Herren auch erhältlich in diesen Farben:



1861 620 1432
Nachtblau/
Schwarz

1861 620 5632
Anthrazit/
Schwarz

1861 620 7332
Oliv/
Schwarz



- ✓ vollelastisches Material für maximale Bewegungsfreiheit
- ✓ besonders leicht, atmungsaktiv und schnell trocknend
- ✓ Reflexelemente in Dunkelgrau



Gleich mitbestellen:
zertifizierte Kniepolster
Bestell-Nr.
1839 000 53



1862 620 5632 Anthrazit/Schwarz



Superstretch-Hose für Damen auch erhältlich in diesen Farben:



1862 620 1432
Nachtblau/
Schwarz

1862 620 4832
Braun/
Schwarz

1862 620 7332
Oliv/
Schwarz

¹ Nähere Infos zur Industriewäsche-Tauglichkeit findest du auf Seite 134.

BP® Superstretch-Hose für Herren 1984

Schlanke Silhouette, rückwärtiger Dehnbund für optimalen Sitz, ergonomischer Schnitt, D-Ring, Hammerschlaufe, 2 Seitentaschen mit Reißverschluss, 2 aufgesetzte Gesäßtaschen, Reflexelemente am Bein, 1 geräumige Schenkeltasche mit integrierter Reißverschluss-tasche und innenliegender Smartphonetasche, verstärkte freihängende doppelte Zollstocktasche, Cordura®-Besätze an Knöchel und Knie

Größen 42n-64n, 44l-58l

92% Polyamid/8% Elasthan

ca. 250 g/m²



Industriewäsche-Tauglichkeit¹



- ✓ **vollelastisches Material für maximale Bewegungsfreiheit**
- ✓ **besonders leicht, atmungsaktiv und schnell trocknend**
- ✓ **angenehmer Tragekomfort durch weiche Innenseite**
- ✓ **Cordura®-Verstärkung an stark beanspruchten Stellen**



1984 620 57 Charcoal

BP® Superstretch-Shorts für Herren 1985

Schlanke Silhouette, rückwärtiger Dehnbund für optimalen Sitz, ergonomischer Schnitt, D-Ring, Hammerschlaufe, 2 Seitentaschen mit Reißverschluss, 2 aufgesetzte Gesäßtaschen, Reflexelemente, 1 geräumige Schenkeltasche mit integrierter Reißverschluss-tasche und innenliegender Smartphonetasche, verstärkte freihängende doppelte Zollstocktasche

Größen 42n-64n

92% Polyamid/8% Elasthan

ca. 250 g/m²



Industriewäsche-Tauglichkeit¹



- ✓ **vollelastisches Material für maximale Bewegungsfreiheit**
- ✓ **besonders leicht, atmungsaktiv und schnell trocknend**
- ✓ **angenehmer Tragekomfort durch weiche Innenseite**

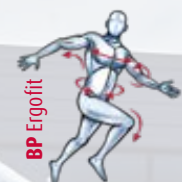

BP® Superstretch-Hose für Damen 1996

Schlanke Silhouette, rückwärtiger Dehnbund für optimalen Sitz, ergonomischer Schnitt, D-Ring, Hammerschlaufe, 2 Seitentaschen mit Reißverschluss, 2 aufgesetzte Gesäßtaschen, Reflexelemente am Bein, 1 geräumige Schenkeltasche mit integrierter Reißverschluss-tasche und innenliegender Smartphonetasche, verstärkte freihängende doppelte Zollstocktasche, Cordura®-Besätze an Knöchel und Knie

Größen 34n-54n, 38l-44l

92% Polyamid/8% Elasthan

ca. 250 g/m²

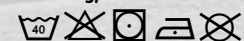

Industriewäsche-Tauglichkeit¹



1996 620 57 Charcoal



1985 620 57 Charcoal



BP® Superstretch-Hose für Herren 1984 620 57

B PLUS

n folgender Farbe erhältlich:

Passende Shirts: Das richtige Shirt für dich findest du auf den Seiten 114-125.



BP® Funktionale Arbeitsjacke 1992 570 50

Individueller Look: Kombiniere dein BPlus Outfit optimal mit BPerformance, Comfort Plus oder BP Outdoor.



♂



1992 570 13 Königsblau

Funktionale Arbeitsjacke für Herren auch erhältlich in diesen Farben:



1992 570 32 Schwarz
1992 570 48 Braun
1992 570 50 Walnuss



1992 570 56 Anthrazit
1992 570 73 Oliv
1992 570 110 Nachtblau



- ✓ optimale Bewegungsfreiheit und hoher Tragekomfort dank Materialmix aus Gewebe und Fleece
- ✓ robust durch gewebeverstärkte Partien an Rumpf und Ärmeln
- ✓ schlanke Silhouette

Fleece: 100% Polyester
Gewebe: 65% Polyester/
35% Baumwolle,
ca. 270 g/m²
Industriewäsche-geeignet
nach ISO 15797 (bis 60 °C)

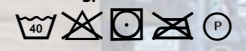

♀



1995 570 50 Walnuss

Funktionale Arbeitsjacke für Damen auch erhältlich in diesen Farben:



1995 570 13 Königsblau
1995 570 32 Schwarz
1995 570 48 Braun



1995 570 56 Anthrazit
1995 570 73 Oliv
1995 570 110 Nachtblau

BP® Funktionale Arbeitsjacke für Damen 1995
Gefütterter Stehkragen, Frontreißverschluss mit Fleece-Kinnschutz, 2 geräumige Seitentaschen mit Reißverschluss, gewebeverstärkte Partien an Rumpf und Ärmeln, ergonomisch geformte Ärmel, Armliftsystem für mehr Bewegungsfreiheit, Ärmelabschluss mit Windschutz, Reflexelemente
Größen XS-2XL

B PLUS

In folgenden Farben erhältlich:



BP® Thermoweste für Herren 1986

Schlanke Silhouette, wattiert mit wärmendem Thermosteppfutter, gefütterter Stehkragen, verdeckter 2-Wege-Frontreißverschluss mit Fleece-Kinnschutz, 1 Brusttasche mit Reißverschluss, 2 geräumige Seitentaschen, Reflexelemente, seitliche Stretcheinsätze für mehr Bewegungsfreiheit, verlängerter Rücken

Königsblau, Braun, Walnuss, Oliv und New green

Größen S-3XL

Schwarz, Anthrazit und Nachtblau

Größen XS-3XL

Außenmaterial:

65% Polyester/35% Baumwolle

Futter und Wattierung:

100% Polyester

ca. 250 g/m²



Industriewäsche-geeignet nach ISO 15797



1986 570 32 Schwarz

Thermoweste für Herren auch erhältlich in diesen Farben:



1986 570 13
Königsblau

1986 570 48
Braun

1986 570 50
Walnuss

1986 570 56
Anthrazit



1986 570 73
Oliv

1986 570 110
Nachtblau

1986 570 178
New green



- ✓ robustes Gewebe
- ✓ seitliche Stretch-Einsätze für mehr Bewegungsfreiheit
- ✓ wattiert

BP® Thermoweste für Damen 1994

Schlanke Silhouette, wattiert mit wärmendem Thermosteppfutter, Stehkragen, verdeckter 2-Wege-Frontreißverschluss, mit Klett verschließbare Brusttasche, 2 geräumige Seitentaschen mit Reißverschluss, Reflexelemente, seitliche Stretcheinsätze für mehr Bewegungsfreiheit, verlängerter Rücken

Größen XS-2XL

Außenmaterial:

65% Polyester/35% Baumwolle

Futter und Wattierung:

100% Polyester

ca. 250 g/m²



Industriewäsche-geeignet nach ISO 15797



1994 570 110 Nachtblau

Thermoweste für Damen auch erhältlich in diesen Farben:



1994 570 13
Königsblau

1994 570 32
Schwarz

1994 570 48
Braun

1994 570 50
Walnuss



1994 570 56
Anthrazit

194 570 73
Oliv

1994 570 178
New green



BP® Thermoweste für Damen
1994 570 110

BP® Funktionale Arbeitsjacke für Damen
1995 570 56



B PLUS



In folgenden Farben erhältlich:

Mach es zu deinem: Infos zum BP Logo-Service findest du auf Seite 22/23.

Für deine Teamausstattung:

BPlus.



1980
BP® Arbeits-
hose für Herren
Seite 52



1980 570 13 Königsblau
1980 570 32 Schwarz
1980 570 48 Braun
1980 570 50 Walnuss
1980 570 56 Anthrazit
1980 570 73 Oliv
1980 570 110 Nachtblau

1998
BP® Arbeits-
hose für Herren
Seite 50



mit Kniepolstertaschen

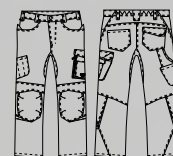

1998 570 1332 Königsblau/Schwarz
1998 570 32 Schwarz
1998 570 4832 Braun/Schwarz
1998 570 5032 Walnuss/Schwarz
1998 570 5632 Anthrazit/Schwarz
1998 570 7332 Oliv/Schwarz
1998 570 1432 Nachtblau/Schwarz

1992
BP® Funktionale Arbeits-
jacke für Herren
Seite 65



1992 570 13 Königsblau
1992 570 32 Schwarz
1992 570 48 Braun
1992 570 50 Walnuss
1992 570 56 Anthrazit
1992 570 73 Oliv
1992 570 110 Nachtblau

1986
BP® Thermoweste für Herren
Seite 66



1986 570 178 New green
1986 570 13 Königsblau
1986 570 32 Schwarz
1986 570 48 Braun
1986 570 50 Walnuss
1986 570 56 Anthrazit
1986 570 73 Oliv
1986 570 110 Nachtblau

1981
BP® Arbeits-
hose für Damen
Seite 52

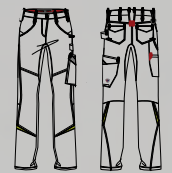

1981 570 13 Königsblau
1981 570 32 Schwarz
1981 570 48 Braun
1981 570 50 Walnuss
1981 570 56 Anthrazit
1981 570 73 Oliv
1981 570 110 Nachtblau

1999
BP® Arbeits-
hose für Damen
Seite 50



mit Kniepolstertaschen

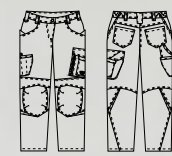

1999 570 1332 Königsblau/Schwarz
1999 570 32 Schwarz
1999 570 4832 Braun/Schwarz
1999 570 5032 Walnuss/Schwarz
1999 570 5632 Anthrazit/Schwarz
1999 570 7332 Oliv/Schwarz
1999 570 1432 Nachtblau/Schwarz

1995
BP® Funktionale Arbeits-
jacke für Damen
Seite 65



1995 570 13 Königsblau
1995 570 32 Schwarz
1995 570 48 Braun
1995 570 50 Walnuss
1995 570 56 Anthrazit
1995 570 73 Oliv
1995 570 110 Nachtblau

1994
BP® Thermoweste
für Damen
Seite 66



1994 570 178 New green
1994 570 13 Königsblau
1994 570 32 Schwarz
1994 570 48 Braun
1994 570 50 Walnuss
1994 570 56 Anthrazit
1994 570 73 Oliv
1994 570 110 Nachtblau

Für deine Teamausstattung:

BPlus.



1993
BP® Shorts
Seite 58



1993 570 32 Schwarz
1993 570 48 Braun
1993 570 56 Anthrazit
1993 570 73 Oliv
1993 570 110 Nachtblau
1993 570 13 Königsblau

1978
BP® Overall
Seite 58

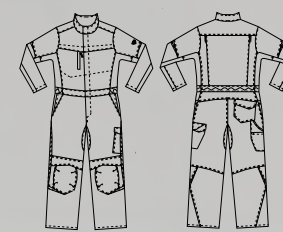

1978 570 32 Schwarz
1978 570 5632 Anthrazit/Schwarz

1984
BP® Superstretch-
Hose für Herren
Seite 62

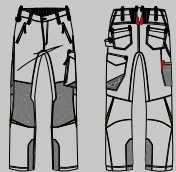

1984 620 57
Charcoal

1985
BP® Superstretch-
Shorts für Herren
Seite 63

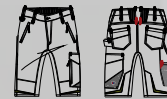

1985 620 57
Charcoal

1996
BP® Superstretch-
Hose für Damen
Seite 62

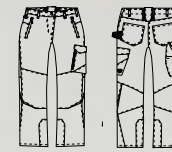

1996 620 57
Charcoal

1861
BP® Superstretch-
Hose für Herren
Seite 61

mit Kniepolstertaschen

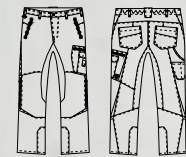

1861 620 4832 Braun/Schwarz
1861 620 5632 Anthrazit/Schwarz
1861 620 7332 Oliv/Schwarz
1861 620 1432 Nachtblau/Schwarz

1862
BP® Superstretch-
Hose für Damen
Seite 61

mit Kniepolstertaschen

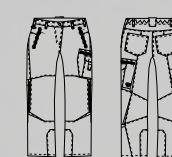

1862 620 4832 Braun/Schwarz
1862 620 5632 Anthrazit/Schwarz
1862 620 7332 Oliv/Schwarz
1862 620 1432 Nachtblau/Schwarz

1990
BP® Worker-
Jeans
Seite 56

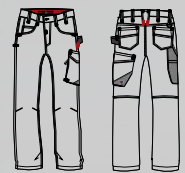

1990 038 001
Dark blue washed

1972
BP® Worker-
Jeans
Seite 55

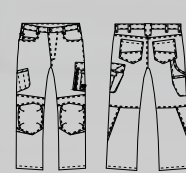

1972 038 004 Deep blue stone
1972 038 009 Black washed

1973
BP® Damen-
jeans
Seite 55



1973 038 004 Deep blue stone
1973 038 009 Black washed

1466
BP® Arbeits-
hose
Seite 56

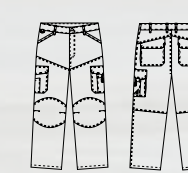

1466 038 004 Deep blue stone
1466 560 32 Black washed

Funktionen, die du fühlen kannst.



funktionale Taschen

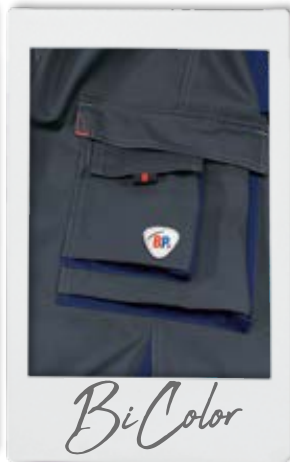

BiColor

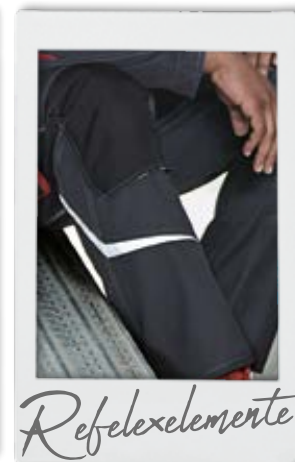

Reflexelemente



BP Comfort Plus bietet dir

- farblich abgesetzte Funktionen (BiColor)
- eine ergonomische Passform mit Bewegungsfalten im Rücken sowie an Armen und Beinen
- Kniepolstertaschen aus strapazierfähigem Cordura®
- vielseitige Taschenlösungen
- Stretch-Einsätze im Rückenteil für maximale Bewegungsfreiheit
- verstärkte Baumwolle für hohen Tragekomfort

Die bewährten BP Farben **Königsblau, Schwarz, Sahara, Anthrazit, Olivgrün** und **Nachtblau** machen aus deinen Kollegen starke Teams!



BP Comfort Plus

Dehnbund für optimalen Sitz

vielseitige Taschenlösungen für Werkzeuge

Kniepolstertaschen aus strapazierfähigem Cordura®

geräumige Schenkeltasche mit aufgesetzter Smartphonetasche

Bewegungseinsatz im Kniebereich für maximale Bewegungsfreiheit

Reflexelemente



BP COMFORT PLUS

BP® Arbeitshose 1796

Doppelter Bundknopf und rückwärtiger Dehnbund für optimalen Sitz, ergonomischer Schnitt, D-Ring, 2 Seitentaschen, 2 mit Patte und Drucker verschließbare Gesäßtaschen, 1 geräumige Schenkeltasche mit aufgesetzter Smartphonetasche, doppelte Zollstocktasche, vorgeformtes Bein mit Bewegungseinsatz im Kniebereich

Olivgrün und Sahara

Größen 44n-64n, 44l-56l, 48s-56s

Königsblau, Schwarz, Anthrazit und Nachtblau

Größen 42n-64n, 44l-58l, 44s-60s

**65% Baumwolle/35% Polyester
ca. 305 g/m²**



**Industriewäsche-geeignet
nach ISO 15797**

- ✓ ergonomischer Schnitt
- ✓ Bewegungseinsatz im Kniebereich
- ✓ funktionale Taschenlösungen



1796 720 70 Olivgrün

Arbeitshose auch erhältlich in diesen Farben:



1796 720 13 Königsblau



1796 720 32 Schwarz



1796 720 40 Sahara



1796 720 56 Anthrazit



1796 720 110 Nachtblau



BP® Arbeitshose 1797

Doppelter Bundknopf und rückwärtiger Dehnbund für optimalen Sitz, ergonomischer Schnitt, D-Ring, 2 Seitentaschen, 2 mit Patte und Drucker verschließbare Gesäßtaschen, Hammer-schlaufe, 1 geräumige Schenkeltasche mit aufgesetzter Smartphonetasche, freihängende doppelte Zollstocktasche, vorgeformtes Bein mit Bewegungseinsatz im Kniebereich, Kniepolstertaschen aus Cordura® (Kniepolster 1839 bitte separat bestellen), Multiadapter für BP Holstertaschen 1054 können nachträglich angebracht werden

Olivgrün und Sahara

Größen 44n-64n, 44l-56l, 48s-56s

Königsblau, Schwarz, Anthrazit und Nachtblau

Größen 42n-64n, 44l-58l, 44s-60s

**65% Baumwolle/35% Polyester
ca. 305 g/m²**



**Industriewäsche-geeignet
nach ISO 15797**

- ✓ Dehnbund für optimalen Sitz
- ✓ Kniepolstertaschen aus Cordura®
- ✓ funktionale Taschenlösungen



1797 720 110 Nachtblau

Arbeitshose auch erhältlich in diesen Farben:



1797 720 13 Königsblau



1797 720 32 Schwarz



1797 720 40 Sahara



Gleich mitbestellen:
zertifizierte
Kniepolster
Bestell-Nr.
1839 000 53



1797 720 56 Anthrazit



1797 720 70 Olivgrün



BP® Arbeitshose
1796 720 70

BP COMFORT PLUS



In folgenden Farben erhältlich:

Dein Begleiter für draußen: Finde die richtige Jacke für jedes Wetter ab Seite 26.



BP® Arbeitshose
1803 720 5681

- ✓ Dehnbund für optimalen Sitz
- ✓ Kniepolstertaschen aus Cordura®
- ✓ Reflexelemente



- ✓ hochgezogener Rücken mit Stretch-Einsatz für mehr Bewegungsfreiheit
- ✓ Kniepolstertaschen aus Cordura®
- ✓ Reflexelemente



BP® Arbeitshose 1803

Doppelter Bundknopf und rückwärtiger Dehnbund für optimalen Sitz, ergonomischer Schnitt, D-Ring, 2 Seitentaschen, 2 mit Patte und Drucker verschließbare Gesäßtaschen, Hammerschlaufe, 1 geräumige Schenkeltasche mit aufgesetzter Smartphonetasche, freihängende doppelte Zollstocktasche, Reflexelemente am Bein, vorgeformtes Bein mit Bewegungseinsatz im Kniebereich, Kniepolstertaschen aus Cordura® (Kniepolster 1839 bitte separat bestellen)

Olivgrün, Sahara, Anthrazit/Rot und Dunkelgrau/Schwarz
Größen 44n-64n, 44l-56l, 48s-56s

Königsblau, Schwarz, Anthrazit und Nachtblau
Größen 42n-64n, 44l-58l, 44s-60s

65% Baumwolle/35% Polyester
ca. 305 g/m²



Industriewäsche-geeignet
nach ISO 15797



1803 720 5681 Anthrazit/Rot

Gleich mitbestellen:
zertifizierte Kniepolster
Bestell-Nr. 1839 000 53



BP® Latzhose 1804

Stretchträger mit Kunststoff-Steckschnallen, doppelte Latztasche mit Reißverschluss und Taschenklappe, 2 Stifftaschen, hochgezogener Rücken mit Stretch-Einsatz für mehr Bewegungsfreiheit, regulierbare Bundweite, ergonomischer Schnitt, D-Ring, 2 Seitentaschen, 2 mit Patte und Drucker verschließbare Gesäßtaschen, 1 geräumige Schenkeltasche mit aufgesetzter Smartphonetasche, freihängende doppelte Zollstocktasche, Hammerschlaufe, Reflexelemente am Bein, vorgeformtes Bein mit Bewegungseinsatz im Kniebereich, Kniepolstertaschen aus Cordura® (Kniepolster 1839 bitte separat bestellen)

Olivgrün, Sahara, Anthrazit/Rot und Dunkelgrau/Schwarz
Größen 44n-64n, 44l-56l, 48s-56s

Königsblau, Schwarz, Anthrazit und Nachtblau
Größen 42n-64n, 44l-58l, 44s-60s

65% Baumwolle/35% Polyester
ca. 305 g/m²



Industriewäsche-geeignet
nach ISO 15797



1804 720 5332 Dunkelgrau/Schwarz

Gleich mitbestellen:
zertifizierte Kniepolster
Bestell-Nr. 1839 000 53



Arbeitshose auch erhältlich in diesen Farben:



1803 720 13 Königsblau
1803 720 32 Schwarz
1803 720 40 Sahara
1803 720 56 Anthrazit



1803 720 70 Olivgrün
1803 720 110 Nachtblau
1803 720 5332 Dunkelgrau/Schwarz

Latzhose auch erhältlich in diesen Farben:



1804 720 13 Königsblau
1804 720 32 Schwarz
1804 720 40 Sahara
1804 720 56 Anthrazit



1804 720 70 Olivgrün
1804 720 110 Nachtblau
1804 720 5681 Anthrazit/Rot

Der Verantwortung bewusst: Einen Überblick über das BP Nachhaltigkeitsengagement findest du auf Seite den Seiten 16-21.



BP® Latzhose 1798

Stretchträger mit Kunststoff-Steckschnallen, doppelte Latztasche mit Reißverschluss und Taschenklappe, 2 Stifftaschen, hochgezogener Rücken mit Stretch-Einsatz für mehr Bewegungsfreiheit, regulierbare Bundweite, Gürtelschlaufen, ergonomischer Schnitt, D-Ring, 2 Seitentaschen, 2 mit Patte und Drucker verschließbare Gesäßtaschen, 1 geräumige Schenkeltasche mit aufgesetzter Smartphonetasche, doppelte Zollstocktasche, vorgeformtes Bein mit Bewegungseinsatz im Kniebereich

Olivgrün und Sahara

Größen 44n-64n, 44l-56l, 48s-56s

Königsblau, Schwarz, Anthrazit und Nachtblau

Größen 42n-64n, 44l-58l, 44s-60s

65% Baumwolle/35% Polyester
ca. 305 g/m²

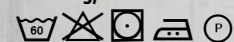

Industriewäsche-geeignet
nach ISO 15797

Zusatzservice

Nachträgliche Anbringung von Kniepolstertaschen aus wasserabweisendem Cordura® (Einschub von unten)
Bestell-Nr. **1088 891 32**

- ✓ hochgezogener Rücken mit Stretch-Einsatz für mehr Bewegungsfreiheit
- ✓ ergonomischer Schnitt



1798 720 70 Olivgrün



Latzhose auch erhältlich in diesen Farben:



1798 720 13 Königsblau 1798 720 32 Schwarz 1798 720 40 Sahara



1798 720 56 Anthrazit 1798 720 110 Nachtblau

BP® Latzhose 1802

Stretchträger mit Kunststoff-Steckschnallen, doppelte Latztasche mit Reißverschluss und Taschenklappe, 2 Stifftaschen, hochgezogener Rücken mit Stretch-Einsatz für mehr Bewegungsfreiheit, regulierbare Bundweite, ergonomischer Schnitt, D-Ring, 2 Seitentaschen, 2 mit Patte und Drucker verschließbare Gesäßtaschen, 1 geräumige Schenkeltasche mit aufgesetzter Smartphonetasche, freihängende doppelte Zollstocktasche, Hammerschlaufe, vorgeformtes Bein mit Bewegungseinsatz im Kniebereich, Kniepolstertaschen aus Cordura® (Kniepolster 1839 bitte separat bestellen), Multiadapter für BP Holstertaschen 1054 können nachträglich angebracht werden

Olivgrün und Sahara

Größen 44n-64n, 44l-56l, 48s-56s

Königsblau, Schwarz, Anthrazit und Nachtblau

Größen 42n-64n, 44l-58l, 44s-60s

65% Baumwolle/35% Polyester
ca. 305 g/m²



Industriewäsche-geeignet
nach ISO 15797

- ✓ Kniepolstertaschen aus Cordura®
- ✓ hochgezogener Rücken mit Stretch-Einsatz für mehr Bewegungsfreiheit



1802 720 32 Schwarz

Latzhose auch erhältlich in diesen Farben:



1802 720 13 Königsblau 1802 720 40 Sahara 1802 720 56 Anthrazit



Gleich mitbestellen:
zertifizierte Kniepolster
Bestell-Nr. **1839 000 53**



1802 720 73 Olivgrün 1802 720 110 Nachtblau



BP® Latzhose 1802 720 56



BP® Latzhose 1802 720 56

BP COMFORT PLUS



In folgenden Farben erhältlich:

Passende Shirts: Das richtige Shirt für dich findest du auf den Seiten 114-125.



BP® Arbeitsjacke
1795 720 32

Kennst du deine Größe? Finde in wenigen Schritten heraus, welche Größe dir perfekt passt. Seite 128/129.



- ✓ BP Armliftsystem und Stretch-Einsätze im Rücken für mehr Bewegungsfreiheit
- ✓ Windschutz an den Ärmeln
- ✓ Innentasche

Kombinierbar mit:

BP® Sweatshirt
für Sie & Ihn
1720 293 110



siehe Seite 118/119



BP® Arbeitsjacke 1795

Stehkragen, verdeckter Frontreißverschluss, 2 Brusttaschen, mit Klett verschließbare Smartphonetasche auf dem Ärmel, 2 mit Klett verschließbare geräumige Seitentaschen, ergonomisch geformte Ärmel mit Bewegungseinsatz im Ellbogenbereich, Windschutz an den Ärmeln, BP Armliftsystem und Stretch-Einsätze im Rücken für mehr Bewegungsfreiheit, 1 Innentasche

Olivgrün, Sahara, Anthrazit/Rot und Dunkelgrau/Schwarz

**Größen 44/46n-64/66n,
44/46l-56/58l**

Königsblau, Schwarz, Anthrazit und Nachtblau

**Größen 40/42n-64/66n,
44/46l-56/58l**

65% Baumwolle/35% Polyester
ca. 305 g/m²



Industriewäsche-geeignet
nach ISO 15797



1795 720 110 Nachtblau

Arbeitsjacke auch erhältlich in diesen Farben:



1795 720 13
Königsblau



1795 720 32
Schwarz



1795 720 40
Sahara



1795 720 56
Anthrazit



1795 720 70
Olivgrün



1795 720 5332
Dunkelgrau/Schwarz



1795 720 5681
Anthrazit/Rot



Für deine Teamausstattung:

BP Comfort Plus.



1795
BP® Arbeitsjacke
Seite 81



1795 720 13 Königsblau
1795 720 32 Schwarz
1795 720 40 Sahara
1795 720 56 Anthrazit
1795 720 70 Olivgrün
1795 720 110 Nachtblau
1795 720 5332 Dunkelgrau/Schwarz
1795 720 5681 Anthrazit/Rot

1803 BP® Arbeitshose
Seite 77

mit Kniepolstertaschen und Reflexelementen



1803 720 13 Königsblau
1803 720 32 Schwarz
1803 720 40 Sahara
1803 720 56 Anthrazit
1803 720 70 Olivgrün
1803 720 110 Nachtblau
1803 720 5332 Dunkelgrau/Schwarz
1803 720 5681 Anthrazit/Rot

1797 BP® Arbeitshose
Seite 74

mit Kniepolstertaschen



1797 720 13 Königsblau
1797 720 32 Schwarz
1797 720 40 Sahara
1797 720 56 Anthrazit
1797 720 70 Olivgrün
1797 720 110 Nachtblau

1796 BP® Arbeitshose
Seite 74



1796 720 13 Königsblau
1796 720 32 Schwarz
1796 720 40 Sahara
1796 720 56 Anthrazit
1796 720 70 Olivgrün
1796 720 110 Nachtblau

mit Kniepolstertaschen und Reflexelementen

1804
BP® Latzhose
Seite 77

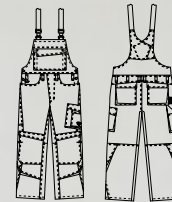

1804 720 13 Königsblau
1804 720 32 Schwarz
1804 720 40 Sahara
1804 720 56 Anthrazit
1804 720 70 Olivgrün
1804 720 110 Nachtblau
1804 720 5332 Dunkelgrau/Schwarz
1804 720 5681 Anthrazit/Rot

1802
BP® Latzhose
Seite 78

mit Kniepolstertaschen

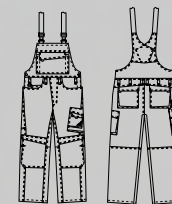

1802 720 13 Königsblau
1802 720 32 Schwarz
1802 720 40 Sahara
1802 720 56 Anthrazit
1802 720 70 Olivgrün
1802 720 110 Nachtblau

1798
BP® Latzhose
Seite 78

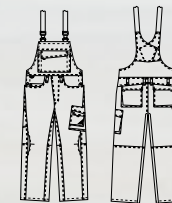

1798 720 13 Königsblau
1798 720 32 Schwarz
1798 720 40 Sahara
1798 720 56 Anthrazit
1798 720 70 Olivgrün
1798 720 110 Nachtblau

Funktionen, die du fühlen kannst.



Bewegungsfalten



viele Taschen

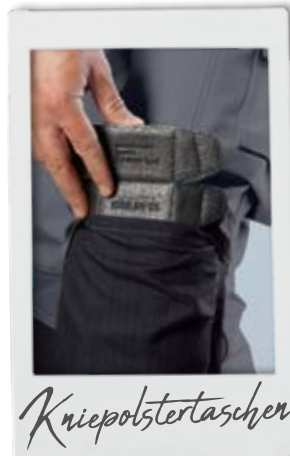

Kniepolstertaschen



BPerformance bietet dir

- farblich abgesetzte Funktionselemente (BiColor)
- eine ergonomische Passform mit Bewegungsfalten im Rücken sowie an Armen und Beinen
- Kniepolstertaschen aus strapazierfähigem Cordura®
- vielseitige Taschenlösungen
- Strapazierfähiges Canvas-Mischgewebe

Die bewährten BP Farben **Königsblau, Weiß, Schwarz, Walnuss, Dunkelgrau, Mittelgrün** und **Rot** machen aus deinen Kollegen starke Teams!



BPerformance



Stretchträger

Dehnbund im Rücken für optimalen Sitz

regulierbare Bundweite

verstärktes Gewebe im Schrittbereich

geräumige Schenkeltasche mit aufgesetzter Smartphonetasche

Kniepolstertaschen aus Cordura®

Falten im Kniebereich für viel Bewegungsfreiheit

BPERFORMANCE



BP® Arbeitshose
1789 555 13

Dein Begleiter für draußen: Finde die richtige Jacke für jedes Wetter ab Seite 26.



BP® Arbeitshose 1788

Doppelter Bundknopf und rückwärtiger Dehnbund für optimalen Sitz, ergonomischer Schnitt, D-Ring, 2 Seitentaschen, 2 mit Patte und Drucker verschließbare Gesäßtaschen, 1 geräumige Schenkeltasche mit aufgesetzter Smartphonetasche, freihängende doppelte Zollstocktasche, vorgeformtes Bein mit Bewegungsfalte im Kniebereich

Größen 44n-64n, 44l-56l, 48s-56s

65% Polyester/35% Baumwolle
ca. 295 g/m²

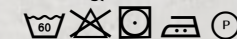

Industriewäsche-geeignet
nach ISO 15797

Zusatzservice

Nachträgliche Anbringung von Kniepolstertaschen aus wasserabweisendem Cordura® (Einschub von unten)
Bestell-Nr. 1088 891 32



1788 555 13 Königsblau

Arbeitshose auch erhältlich in diesen Farben:



1788 555 21
Weiß

1788 555 32
Schwarz

1788 555 53
Dunkelgrau



1788 555 74
Mittelgrün

1788 555 81
Rot

Gleich mitbestellen:
zertifizierte Kniepolster
Bestell-Nr. 1839 000 53



BP® Arbeitshose 1789

Doppelter Bundknopf und rückwärtiger Dehnbund für optimalen Sitz, ergonomischer Schnitt, D-Ring, 2 Seitentaschen, 2 mit Patte und Drucker verschließbare Gesäßtaschen, Gewebeerstärkung im Gesäßbereich, Hammerschlaufe, 1 geräumige Schenkeltasche mit aufgesetzter Smartphonetasche, doppelte Zollstocktasche, vorgeformtes Bein mit Bewegungsfalte im Kniebereich, Kniepolstertaschen aus Cordura® (Kniepolster 1839 bitte separat bestellen), Multiadapter für BP Holstertaschen 1054 können nachträglich angebracht werden

Größen 44n-64n, 44l-56l, 48s-56s

65% Polyester/35% Baumwolle
ca. 295 g/m²



Industriewäsche-geeignet
nach ISO 15797



1789 555 32 Schwarz

Arbeitshose auch erhältlich in diesen Farben:



1789 555 13
Königsblau

1789 555 21
Weiß

1789 555 5032
Walnuss



1789 555 53
Dunkelgrau

1789 555 74
Mittelgrün

1789 555 81
Rot

PERFORMANCE

In folgenden Farben erhältlich:



BP® Latzhose 1791

Strechträger mit Kunststoff-Steckschnallen, doppelte Latztasche mit Reißverschluss und Taschenklappe, 2 Stifftaschen, hochgezogener Rücken, regulierbare Bundweite, ergonomischer Schnitt, D-Ring, 2 Seitentaschen, 2 mit Patte und Drucker verschließbare Gesäßtaschen, 1 geräumige Schenkeltasche mit aufgesetzter Smartphonetasche, freihängende doppelte Zollstocktasche, Gewebeerstärkung im Gesäßbereich, Hammerschlaufe, vorgeformtes Bein mit Bewegungsfalte im Kniebereich, Kniepolstertaschen aus Cordura® (Kniepolster 1839 bitte separat bestellen), Multiadapter für BP Holstertaschen 1054 können nachträglich angebracht werden

Größen 44n-64n, 44l-56l, 48s-56s

65% Polyester/35% Baumwolle
ca. 295 g/m²

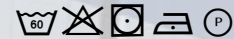

Industriewäsche-geeignet
nach ISO 15797

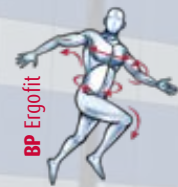

Gleich mitbestellen:
zertifizierte Kniepolster
Bestell-Nr. **1839 000 53**

1791 555 5032 Walnuss

Latzhose auch erhältlich in diesen Farben:



1791 555 13
Königsblau

1791 555 21
Weiß

1791 555 32
Schwarz

1791 555 53
Dunkelgrau

1791 555 74
Mittelgrün

1791 555 81
Rot

BP® Latzhose 1790

Strechträger mit Kunststoff-Steckschnallen, doppelte Latztasche mit Reißverschluss und Taschenklappe, 2 Stifftaschen, hochgezogener Rücken, regulierbare Bundweite, ergonomischer Schnitt, D-Ring, 2 Seitentaschen, 2 mit Patte und Drucker verschließbare Gesäßtaschen, 1 geräumige Schenkeltasche mit aufgesetzter Smartphonetasche, freihängende doppelte Zollstocktasche, vorgeformtes Bein mit Bewegungsfalte im Kniebereich

Größen 44n-64n, 44l-56l, 48s-56s

65% Polyester/35% Baumwolle
ca. 295 g/m²



Industriewäsche-geeignet
nach ISO 15797



1790 555 53 Dunkelgrau

Latzhose auch erhältlich in diesen Farben:



1790 555 13
Königsblau

1790 555 32
Schwarz

BP® Latzhose
1790 555 53



PERFORMANCE



In folgenden Farben erhältlich:

Passende Shirts: Das richtige Shirt für dich findest du auf den Seiten 114-125.



BP® Thermoweste
1786 555 32

BP® Arbeitsjacke
1787 555 53



BP® Shorts 1792

Doppelter Bundknopf und rückwärtiger Dehnbund für optimalen Sitz, ergonomischer Schnitt, D-Ring, 2 Seitentaschen, 2 mit Patte und Drucker verschließbare Gesäßtaschen, 1 geräumige Schenkeltasche mit aufgesetzter Smartphonetasche, freihängende doppelte Zollstocktasche, Schrittlänge 30 cm

Größen 44n-60n

65% Polyester/35% Baumwolle
ca. 295 g/m²

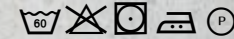

Industriewäsche-geeignet
nach ISO 15797



1792 555 21 Weiß

Shorts auch erhältlich in diesen Farben:



1792 555 13
Königsblau

1792 555 32
Schwarz

1792 555 53
Dunkelgrau



1792 555 74
Mittelgrün



1792 555 81
Rot

BP® Arbeitsjacke 1787

Stehkragen, verdeckter Frontreißverschluss, 2 Brusttaschen, mit Klett verschließbare Smartphonetasche auf dem Ärmel, geräumige Seitentaschen, ergonomisch geformte Ärmel mit Bewegungsfalte im Ellbogenbereich, Armliftsystem für mehr Bewegungsfreiheit, Bewegungsfalten im Rückenteil, 3 Innentaschen

**Größen 44/46n-64/66n,
44/46l-56/58l**

65% Polyester/
35% Baumwolle
ca. 295 g/m²



Industriewäsche-geeignet
nach ISO 15797



1787 555 32 Schwarz

BP® Thermoweste 1786

Wattiert mit wärmendem Thermosteppfutter, Stehkragen, verdeckter Frontreißverschluss, 2 Brusttaschen, geräumige Seitentaschen, Reflexpaspeln, seitliche Stretcheinsätze für mehr Bewegungsfreiheit, verlängerter Rücken, 1 Innentasche

Größen S-3XL

Außenmaterial:
65% Polyester/35% Baumwolle
Futter: 100% Polyester
ca. 295 g/m²



Industriewäsche-geeignet
nach ISO 15797



1786 555 81 Rot



Arbeitsjacke auch erhältlich in diesen Farben:



1787 555 13
Königsblau

1787 555 21
Weiß

1787 555 5032
Walnuss



1787 555 53
Dunkelgrau

1787 555 74
Mittelgrün

1787 555 81
Rot



Thermoweste auch erhältlich in diesen Farben:



1786 555 13
Königsblau

1786 555 21
Weiß

1786 555 32
Schwarz



1786 555 53
Dunkelgrau



1786 555 74
Mittelgrün

Mach es zu deinem: Infos zum BP Logo-Service findest du auf Seite 22/23.



Für deine Teamausstattung:

BPerformance.



1788
BP® Arbeitshose
Seite 87

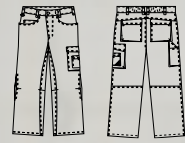

1788 555 13 Königsblau
1788 555 21 Weiß
1788 555 32 Schwarz
1788 555 53 Dunkelgrau
1788 555 74 Mittelgrün
1788 555 81 Rot

1789
BP® Arbeitshose
Seite 87

mit Kniepolstertaschen

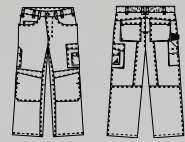

1789 555 13 Königsblau
1789 555 21 Weiß
1789 555 32 Schwarz
1789 555 53 Dunkelgrau
1789 555 74 Mittelgrün
1789 555 81 Rot
1789 555 5032 Walnuss

1791
BP® Latzhose
Seite 88

mit Kniepolstertaschen

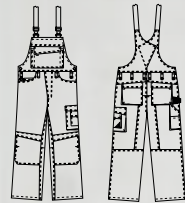

1791 555 13 Königsblau
1791 555 21 Weiß
1791 555 32 Schwarz
1791 555 53 Dunkelgrau
1791 555 74 Mittelgrün
1791 555 81 Rot
1791 555 5032 Walnuss

1790
BP® Latzhose
Seite 88

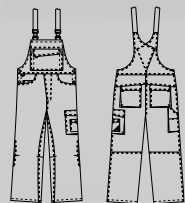

1790 555 13 Königsblau
1790 555 32 Schwarz
1790 555 53 Dunkelgrau

1792
BP® Shorts
Seite 90



1792 555 13 Königsblau
1792 555 21 Weiß
1792 555 32 Schwarz
1792 555 53 Dunkelgrau
1792 555 74 Mittelgrün
1792 555 81 Rot

1786
BP® Thermoweste
Seite 91



1786 555 13 Königsblau
1786 555 21 Weiß
1786 555 32 Schwarz
1786 555 53 Dunkelgrau
1786 555 74 Mittelgrün
1786 555 81 Rot

1787
BP® Arbeitsjacke
Seite 91



1787 555 13 Königsblau
1787 555 21 Weiß
1787 555 32 Schwarz
1787 555 53 Dunkelgrau
1787 555 74 Mittelgrün
1787 555 81 Rot
1787 555 5032 Walnuss



BP® Arbeitshose
1609 559 13

- BiColor-Optik
- Besonders leicht und robust
- Schonend zu empfindlichen Oberflächen durch verdeckte Metallteile

Der Verantwortung bewusst: Einen Überblick über das BP Nachhaltigkeitsengagement findest du auf Seite den Seiten 16-21.

- ✓ schonend zu Oberflächen durch verdeckte Metallteile
- ✓ Reflexstreifen am Bein
- ✓ Kniepolstertaschen

BP® Arbeitshose 1609

2 Seitentaschen, Schenkeltasche mit aufgesetzter Smartphone- und Stifttasche, doppelte Zollstocktasche, 1 mit Patte verschließbare Gesäßtasche, reflektierende Paspeln, Kniepolstertaschen (Kniepolster 1839 bitte separat bestellen)

Größen 44n-64n, 44l-56l, 48s-56s

65% Polyester/35% Baumwolle
ca. 245 g/m²



Industriewäsche-geeignet
nach ISO 15797



Gleich mitbestellen:
zertifizierte Kniepolster
Bestell-Nr. 1839 000 53

1609 559 74 Mittelgrün



Arbeitshose auch erhältlich in diesen Farben:



1609 559 13 Königsblau
1609 559 53 Dunkelgrau
1609 559 81 Rot

- ✓ flexible Bundweite durch seitliche Stretch-Einsätze
- ✓ schonend zu Oberflächen durch verdeckte Metallteile
- ✓ Kniepolstertaschen

BP® Latzhose 1608

Stretchträger mit Kunststoff-Steckschnallen, doppelte Latztasche mit Taschenklappe verschließbar, 2 Stifttaschen, seitliche Stretch-Einsätze, 2 Seitentaschen, Schenkeltasche mit aufgesetzter Smartphone- und Stifttasche, hochgezogener Rücken, doppelte Zollstocktasche, 1 mit Patte verschließbare Gesäßtasche, reflektierende Paspeln, Kniepolstertaschen (Kniepolster 1839 bitte separat bestellen)

Größen 44n-64n, 44l-56l, 48s-56s

65% Polyester/35% Baumwolle
ca. 245 g/m²



Industriewäsche-geeignet
nach ISO 15797



1608 559 13 Königsblau

Latzhose auch erhältlich in diesen Farben:



1608 559 53 Dunkelgrau
1608 559 74 Mittelgrün
1608 559 81 Rot



Gleich mitbestellen:
zertifizierte Kniepolster
Bestell-Nr. 1839 000 53



BP® Shorts
1611 559 53

Kennst du deine Größe? Finde in wenigen Schritten heraus, welche Größe dir perfekt passt. Seite 128/129.

- ✓ oberflächenschonendes Material
- ✓ verstellbare Ärmelbündweiten
- ✓ reflektierende Paspeln

BP® Arbeitsjacke 1607

Verdeckter Reißverschluss, 2 mit Patte verschließbare Brusttaschen mit integrierten Stifttaschen, 1 Smartphonetasche mit Reißverschluss auf dem Ärmel, 1 Innentasche, Ärmelbündweite durch Druckknöpfe verstellbar, reflektierende Paspeln

**Größen 44/46n-64/66n,
44/46l-56/58l**

**65% Polyester/35% Baumwolle
ca. 245 g/m²**



**Industriewäsche-geeignet
nach ISO 15797**



1607 559 81 Rot

Arbeitsjacke
auch erhältlich
in diesen Farben:



1607 559 13
Königsblau



1607 559 53
Dunkelgrau



1607 559 74
Mittelgrün

- ✓ leicht und robust
- ✓ Gürtelschlaufen
- ✓ funktionale Taschenlösungen

BP® Shorts 1611

2 Seitentaschen, Schenkeltasche mit aufgesetzter Smartphone- und Stifttasche, doppelte Zollstocktasche, 1 mit Patte verschließbare Gesäßtasche, Schrittlänge 30 cm

Größen 44n-60n

**65% Polyester/35% Baumwolle
ca. 245 g/m²**



**Industriewäsche-geeignet
nach ISO 15797**



1611 559 53 Dunkelgrau

Shorts auch erhältlich
in dieser Farbe:



1611 559 13
Königsblau





BP® Arbeitshose
1605 559 13

- Viel Bewegungsfreiheit durch Stretch-Einsätze
- Besonders leicht und robust
- Schonend zu Oberflächen durch verdeckte Metallteile
- Reflexelemente

Dein Begleiter für draußen: Finde die richtige Jacke für jedes Wetter ab Seite 26.

65% Polyester/35% Baumwolle
ca. 245 g/m²
Infos zur Textilpflege auf Seite 130/131
Industriewäsche-geeignet
nach ISO 15797



1 | BP® Arbeitsjacke
1602 559 13



2 | BP® Shorts
1610 559 13

1 | BP® Arbeitsjacke 1602

Verdeckte Druckknopfleiste, 2 Brusttaschen mit Patte und Druckknopfverschluss, davon 1 mit integrierter Handytasche und 1 mit integrierter Stifttasche, 2 Seitentaschen, 1 Innentasche, reflektierende Paspeln
Bestell-Nr. 1602 559...

Größen 44/46n-64/66n, 44/46l-56/58l

2 | BP® Shorts 1610

Gummizug im Rücken, Bundfalten, 2 Seitentaschen, Schlitzreißverschluss, Zollstocktasche, 1 mit Patte verschließbare Schenkeltasche mit aufgesetzter Handytasche, 1 verschließbare Gesäßtasche, reflektierende Paspeln, Schrittlänge 30 cm
Bestell-Nr. 1610 559...

Größen 44n-60n

3 | BP® Arbeitshose 1605

Gummizug im Rücken, Bundfalten, 2 Seitentaschen, Schlitzreißverschluss, Zollstocktasche, 1 mit Patte verschließbare Schenkeltasche mit aufgesetzter Handytasche, 1 verschließbare Gesäßtasche, reflektierende Paspeln
Bestell-Nr. 1605 559...

Größen 44n-64n, 44l-56l

Dunkelblau, Königsblau und Dunkelgrau
auch in den Größen 48s-56s

4 | BP® Latzhose 1604

Stretchträger mit Kunststoff-Steckschnallen, mit Taschenklappe verschließbare Latztasche, 2 Stifttaschen, seitliche Stretch-Einsätze, 2 Seitentaschen, 1 mit Patte verschließbare Schenkeltasche mit aufgesetzter Handytasche, hochgezogener Rücken, Zollstocktasche, 1 verschließbare Gesäßtasche, Schlitzreißverschluss, reflektierende Paspeln
Bestell-Nr. 1604 559...

Größen 44n-64n, 44l-56l

Dunkelblau, Königsblau und Dunkelgrau
auch in den Größen 48s-56s



3 | BP® Arbeitshose
1605 559 13



4 | BP® Latzhose
1604 559 13

In folgenden Farben erhältlich:

BP WORK & WASH UNI



Für deine Teamausstattung: BP Work & Wash color.



1607
BP® Arbeitsjacke
Seite 97

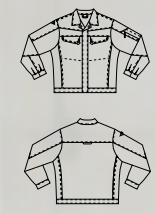

1607 559 13 Königsblau
1607 559 53 Dunkelgrau
1607 559 74 Mittelgrün
1607 559 81 Rot

1611
BP® Shorts
Seite 97



1611 559 13 Königsblau
1611 559 53 Dunkelgrau

1609
BP® Arbeitshose
Seite 95

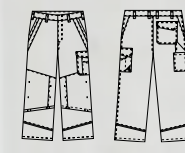

1609 559 13 Königsblau
1609 559 53 Dunkelgrau
1609 559 74 Mittelgrün
1609 559 81 Rot

1608
BP® Latzhose
Seite 95

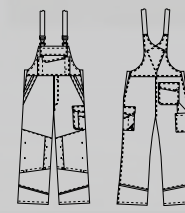

1608 559 13 Königsblau
1608 559 53 Dunkelgrau
1608 559 74 Mittelgrün
1608 559 81 Rot

BP Work & Wash uni.

1602
BP® Arbeitsjacke
Seite 99

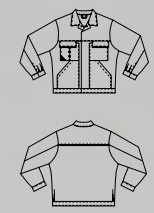

1602 559 10 Dunkelblau
1602 559 13 Königsblau
1602 559 21 Weiß
1602 559 53 Dunkelgrau
1602 559 74 Mittelgrün
1602 559 81 Rot
1602 559 32 Schwarz

1610
BP® Shorts
Seite 99



1610 559 13 Königsblau
1610 559 21 Weiß
1610 559 53 Dunkelgrau
1610 559 74 Mittelgrün

1605
BP® Arbeitshose
Seite 99

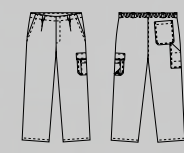

1605 559 10 Dunkelblau
1605 559 13 Königsblau
1605 559 21 Weiß
1605 559 53 Dunkelgrau
1605 559 74 Mittelgrün
1605 559 81 Rot
1605 559 32 Schwarz

1604
BP® Latzhose
Seite 99

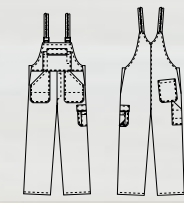

1604 559 10 Dunkelblau
1604 559 13 Königsblau
1604 559 21 Weiß
1604 559 53 Dunkelgrau
1604 559 74 Mittelgrün
1604 559 81 Rot
1604 559 32 Schwarz

BP WORK & WASH

BP® Arbeitshose
1815 720 53

- Robustes & strapazierfähiges Gewebe
- Viel Bewegungsfreiheit durch Stretch-Einsätze
- Extra viel Platz zur Individualisierung
- BiColor in großer Farbauswahl

Passende Shirts: Das richtige Shirt für dich findest du auf den Seiten 114-125.

65% Baumwolle/35% Polyester
ca. 305 g/m²
Infos zur Textilpflege auf Seite 130 u. 133
Industriewäsche-geeignet
nach ISO 15797

1 | BP® Arbeitsjacke 1454

Verdeckte Druckknopfleiste, 2 verschließbare Brusttaschen, davon 1 mit integrierter Handytasche und 1 mit integrierter Stifftasche, 2 Seitentaschen, 1 verschließbare Innentasche, Ärmelbundweite durch Druckknöpfe verstellbar, Bewegungsfalten im Rücken
Bestell-Nr. 1454 720...

Größen 44/46-64/66,
90/94-114/118

2 | BP® Arbeitsmantel 1484

3/4-Länge (96 cm), Reverskragen, verdeckte Druckknopfleiste, 1 Brusttasche, 2 Seitentaschen, davon 1 mit zusätzlicher Universaltasche, 1 Innentasche
Bestell-Nr. 1484 700...

Größen 44/46-64/66

3 | BP® Weste 1461

Verdeckte Druckknopfleiste, 2 verschließbare Brusttaschen, davon 1 mit integrierter Handytasche und 1 mit integrierter Stifftasche, 2 Seitentaschen, 1 verschließbare Innentasche, Bewegungsfalten im Rücken, Rückenpasse mit Aufhänger
Bestell-Nr. 1461 720...

Größen S-3XL

4 | BP® Arbeitshose 1815

Jeansform mit Sattel, Gürtelschlaufen, D-Ring, 2 Seitentaschen, 2 verschließbare Schenkeltaschen, davon 1 mit aufgesetzter Handytasche und 1 mit integrierter Zollstocktasche, 2 mit Patte und Drucker verschließbare Gesäßtaschen (Halbtresor), Kniepolstertaschen aus Grundware (Kniepolster 1839 bitte separat bestellen)
Bestell-Nr. 1815 720...

Größen 44-64, 90-114, 24-28

5 | BP® Latzhose 1844

Stretchträger, doppelte Latztasche, D-Ring, 2 Stifftaschen, Schlitzreißverschluss, 2 Seitentaschen, Bundweite durch verstellbaren Stretchkeil BP Flex regulierbar, 2 verschließbare Schenkeltaschen, davon 1 mit aufgesetzter Handytasche und 1 mit integrierter Zollstocktasche, 1 mit Patte und Drucker verschließbare Gesäßtasche (Halbtresor), Kniepolstertaschen aus Grundware (Kniepolster 1839 bitte separat bestellen)
Bestell-Nr. 1844 720...

Größen 44-64, 90-114, 24-28



1 | BP® Arbeitsjacke 1454



2 | BP® Arbeitsmantel 1484



3 | BP® Weste 1461



4 | BP® Arbeitshose 1815



Gleich mitbestellen:
zertifizierte Kniepolster
Bestell-Nr. 1839 000 53



5 | BP® Latzhose 1844



Für deine Teamausstattung:

BP Profil.



1815
BP® Arbeitshose
Seite 103

mit Kniepolstertaschen

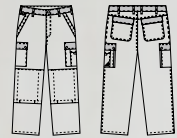

1815 720 10
Dunkelblau/Königsblau



1815 720 53
Dunkelgrau/Rot



1815 720 113
Königsblau/Dunkelblau



1815 720 153
Dunkelgrau/Dunkelblau

1844
BP® Latzhose
Seite 103

mit Kniepolstertaschen

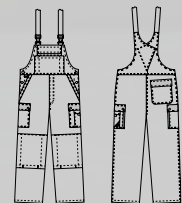

1844 720 10
Dunkelblau/Königsblau



1844 720 53
Dunkelgrau/Rot



1844 720 113
Königsblau/Dunkelblau



1844 720 153
Dunkelgrau/Dunkelblau

1454
BP® Arbeitsjacke
Seite 103

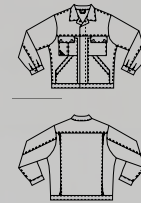

1454 720 10
Dunkelblau/Königsblau



1454 720 53
Dunkelgrau/Rot



1454 720 113
Königsblau/Dunkelblau



1454 720 153
Dunkelgrau/Dunkelblau

1461
BP® Weste
Seite 103

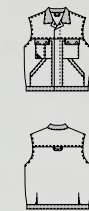

1461 720 10
Dunkelblau/Königsblau



1461 720 53
Dunkelgrau/Rot



1461 720 113
Königsblau/Dunkelblau



1461 720 153
Dunkelgrau/Dunkelblau

1484
BP® Arbeitsmantel
Seite 103

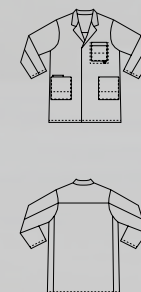

1484 700 10
Dunkelblau/Königsblau



1484 700 53
Dunkelgrau/Rot



1484 700 113
Königsblau/Dunkelblau



1484 700 153
Dunkelgrau/Dunkelblau

BP PROFIL



BP® Latzhose
1487 720 32

- Angenehmes Tragegefühl durch hohen Baumwollanteil
- Hohe Formstabilität
- Große Farbauswahl

Mach es zu deinem: Infos zum BP Logo-Service findest du auf Seite 22/23.

1| BP® Arbeitsjacke 1479

Verdeckte Druckknopfleiste, 2 Brusttaschen mit Patte und Druckknopfverschluss, davon 1 mit integrierter Handytasche und 1 mit integrierter Stifftasche, 2 Seitentaschen, 1 verschließbare Innentasche, Ärmelbundweite durch Druckknöpfe verstellbar, Bewegungsfalten im Rücken, Rückenpasse
Bestell-Nr. **1479 720...**

Größen 44/46-64/66, 90/94-114/118

Dunkelblau und Königsblau auch in Größe **24/25-28/29**

2| BP® Arbeitshose 1469

Gummizug im Rücken, Bundfalten, 2 Seitentaschen, 1 verschließbare Gesäßtasche mit Verstärkung, doppelte Zollstocktasche
Bestell-Nr. **1469 720...**

Größen 44-64, 90-114

Dunkelblau und Königsblau auch in Größe **24-29**

3| BP® Arbeitshose 1477

Gummizug im Rücken, Bundfalten, 2 Seitentaschen, 1 verschließbare Gesäßtasche mit Verstärkung, 2 Schenkeltaschen, davon 1 mit aufgesetzter Handytasche und 1 mit integrierter Zollstocktasche
Bestell-Nr. **1477 720...**

Größen 44-64, 90-114

4| BP® Arbeitshose 1493

Jeansform, D-Ring, 2 Seitentaschen, 2 Schenkeltaschen, davon 1 mit aufgesetzter Handytasche und 1 mit integrierter Zollstocktasche, 2 mit Patte und Drucker verschließbare Gesäßtaschen (Halbtresor), Kniepolstertaschen aus wasser- und schmutzabweisendem Cordura® (Kniepolster 1839 bitte separat bestellen)
Bestell-Nr. **1493 720...**

Größen 44-64, 90-114, 24-28

5| BP® Arbeitsmantel 1302

3/4-Länge (96 cm), verdeckte Druckknopfleiste, 1 Brusttasche, 2 Seitentaschen, davon 1 mit zusätzlicher Universaltasche, 1 Innentasche
Bestell-Nr. **1302 700...**

Größen 44/46-64/66

65% Baumwolle/35% Polyester, ca. 215 g/m²

6| BP® Latzhose 1409

Stretchträger mit Kunststoff-Steckschnallen, doppelte Latztasche, davon 1 mit verdecktem Reißverschluss, 2 Stifftaschen, 2 aufgesetzte Seitentaschen, 1 verschließbare Gesäßtasche, doppelte Zollstocktasche, stabiler Schlitzreißverschluss, hochgezogener Rücken, Bundweite durch verstellbaren Stretchkeil BP Flex regulierbar
Bestell-Nr. **1409 720...**

Größen 44-64, 90-114

Dunkelblau und Königsblau auch in Größe **24-29**

7| BP® Latzhose 1487

Stretchträger mit Kunststoff-Steckschnallen, doppelte Latztasche, davon 1 mit verdecktem Reißverschluss, 2 Stifftaschen, D-Ring, 2 eingearbeitete Seitentaschen, 1 mit Patte und Drucker verschließbare Gesäßtasche (Halbtresor), 2 Schenkeltaschen, davon 1 mit aufgesetzter Handytasche und 1 mit integrierter Zollstocktasche, Bundweite durch verstellbaren Stretchkeil BP Flex regulierbar, Kniepolstertaschen aus wasser- und schmutzabweisendem Cordura® (Kniepolster 1839 bitte separat bestellen)
Bestell-Nr. **1487 720...**

Größen 44-64, 90-114, 24-28

65% Baumwolle/35% Polyester
ca. 305 g/m²
Infos zur Textilpflege auf Seite 130
Industriewäsche-geeignet
nach ISO 15797



1| BP® Arbeitsjacke
1479 720 53



2| BP® Arbeitshose 1469 720 53

- ✓ Gummizug im Rücken



3| BP® Arbeitshose 1477 720 53

- ✓ Gummizug im Rücken
- ✓ 2 Schenkeltaschen



4| BP® Arbeitshose 1493 720 53

Gleich mitbestellen:
zertifizierte Kniepolster
Bestell-Nr. **1839 000 53**



- ✓ 2 Schenkeltaschen
- ✓ Kniepolstertaschen

In folgenden Farben erhältlich:



5| BP® Arbeitsmantel 1302 700 53



- ✓ Gewebegewicht ca. 215 g/m²

6| BP® Latzhose 1409 720 53



7| BP® Latzhose 1487 720 53



- ✓ 2 Schenkeltaschen
- ✓ Kniepolstertaschen

Gleich mitbestellen:
zertifizierte Kniepolster
Bestell-Nr. **1839 000 53**



BP COTTON PLUS

Für deine Teamausstattung:

BP Cotton Plus.



1469
BP® Arbeitshose
Seite 107

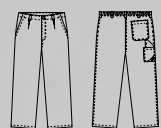

1469 720 10
Dunkelblau



1469 720 13
Königsblau



1469 720 44
Sand



1469 720 53
Dunkelgrau



1469 720 74
Mittelgrün

1477
BP® Arbeitshose
Seite 107

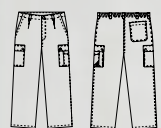

1477 720 10
Dunkelblau



1477 720 13
Königsblau



1477 720 44
Sand



1477 720 53
Dunkelgrau



1477 720 32
Schwarz

1493
BP® Arbeitshose
Seite 107

mit Kniepolstertaschen

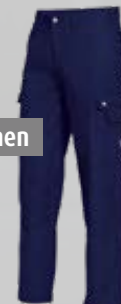
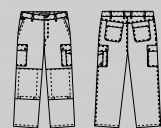

1493 720 10
Dunkelblau



1493 720 13
Königsblau



1493 720 44
Sand



1493 720 53
Dunkelgrau



1493 720 74
Mittelgrün



1493 720 32
Schwarz

1409
BP® Latzhose
Seite 107

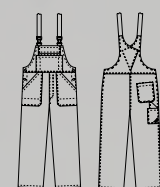

1409 720 10
Dunkelblau



1409 720 13
Königsblau



1409 720 44
Sand



1409 720 53
Dunkelgrau



1409 720 74
Mittelgrün

1487
BP® Latzhose
Seite 107

mit Kniepolstertaschen

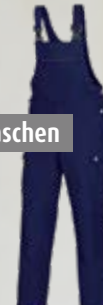
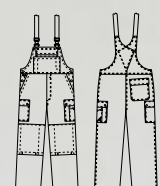

1487 720 10
Dunkelblau



1487 720 13
Königsblau



1487 720 44
Sand



1487 720 53
Dunkelgrau



1487 720 74
Mittelgrün



1487 720 32
Schwarz

1479
BP® Arbeitsjacke
Seite 107



1479 720 10
Dunkelblau



1479 720 13
Königsblau



1479 720 44
Sand



1479 720 53
Dunkelgrau



1479 720 74
Mittelgrün



1479 720 32
Schwarz

1302
BP® Arbeitsmantel
Seite 107

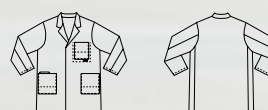

1302 700 13
Königsblau



1302 700 44
Sand



1302 700 53
Dunkelgrau



1302 700 74
Mittelgrün



BP® Arbeitshose
1486 060 10

- Angenehmes Tragegefühl und besonders atmungsaktiv durch 100% Baumwolle

- Einlaufstabil
- Große Farbauswahl
- Vielseitige Taschenlösungen

Der Verantwortung bewusst: Einen Überblick über das BP Nachhaltigkeitsengagement findest du auf den Seiten 16-21.



BP® Arbeitshose 1473

Gummizug im Rücken, Bundfalten, Schlitzreißverschluss, 2 Seitentaschen, doppelte Zollstocktasche, 1 verschließbare Gesäßtasche

Größen 42-64, 90-114, 24-29

100% Baumwolle

ca. 300 g/m²

Industriewäsche-Tauglichkeit ¹



1473 060 13 Königsblau

Infos zur Textilpflege auf Seite 130.

Gleich mitbestellen:
zertifizierte Kniepolster
Bestell-Nr.
1839 000 53



1486 060 53 Dunkelgrau

BP® Arbeitshose 1486

Gummizug im Rücken, Bundfalten, Schlitzreißverschluss, 1 Schenkeltasche mit aufgesetzter verschließbarer Handytasche, 2 Seitentaschen, doppelte Zollstocktasche, 1 verschließbare Gesäßtasche, Kniepolstertaschen (Kniepolster 1839 bitte separat bestellen)

Größen 42-64, 90-114, 24-29

100% Baumwolle

ca. 300 g/m²

Industriewäsche-Tauglichkeit ¹



Arbeitshose auch erhältlich in diesen Farben:



1473 060 10
Dunkelblau

1473 060 21
Weiß

1473 060 44
Sand



1473 060 74
Mittelgrün



1473 060 81
Rot

Arbeitshose auch erhältlich in diesen Farben:



1486 060 10
Dunkelblau

1486 060 13
Königsblau

1486 060 21
Weiß



1486 060 44
Sand



1486 060 74
Mittelgrün



1486 060 81
Rot

In folgenden Farben erhältlich:



BP BASIC

¹ Nähere Infos zur Industriewäsche-Tauglichkeit findest du auf Seite 134.

BP® Latzhose 1413

Stoffträger mit Gummeinsatz, Kunststoff-Steckschnallen, doppelte Latztasche, davon 1 mit verdecktem Reißverschluss, 1 Stifftasche, 2 Seitentaschen, 1 verschließbare Gesäßtasche, doppelte Zollstocktasche, Schlitzreißverschluss, hochgezogener Rücken, verstellbare Bundweite

Größen 44-64, 90-114, 24-29

100% Baumwolle
ca. 300 g/m²
Industriewäsche-Tauglichkeit ¹

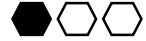

1413 060 74 Mittelgrün

Infos zur Textilpflege auf Seite 130.

Latzhose auch erhältlich in diesen Farben:



1413 060 10 Dunkelblau
1413 060 13 Königsblau
1413 060 21 Weiß



1413 060 44 Sand
1413 060 81 Rot

Latzhose auch erhältlich in diesen Farben:



1482 060 10 Dunkelblau
1482 060 13 Königsblau
1482 060 21 Weiß



1482 060 44 Sand
1482 060 53 Dunkelgrau
1482 060 74 Mittelgrün

BP® Latzhose 1482

Stoffträger mit Gummeinsatz, Kunststoff-Steckschnallen, doppelte Latztasche, davon 1 mit verdecktem Reißverschluss, 1 Stifftasche, 1 Schenkeltasche mit aufgesetzter verschließbarer Handytasche, 2 Seitentaschen, 1 verschließbare Gesäßtasche, doppelte Zollstocktasche, Schlitzreißverschluss, hochgezogener Rücken, verstellbare Bundweite, Kniepolstertaschen (Kniepolster 1839 bitte separat bestellen)

Größen 44-64, 90-114, 24-29

100% Baumwolle
ca. 300 g/m²
Industriewäsche-Tauglichkeit ¹

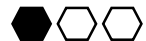

1482 060 81 Rot

Gleich mitbestellen:
zertifizierte Kniepolster
Bestell-Nr.
1839 000 53

BP® Overall 1416

2-Wege-Reißverschluss, 2 Brusttaschen mit Reißverschluss, 2 Seitentaschen, 1 verschließbare Gesäßtasche, doppelte Zollstocktasche, 1 Ärmeltasche, verstellbarer Gummizug im Rücken, Ärmelbundweite und Fußweite durch Druckknöpfe verstellbar

Größen 44/46-64/66, 90/94-114/118

100% Baumwolle, ca. 260 g/m²
Industriewäsche-Tauglichkeit ¹



1416 010 13 Königsblau

Overall auch erhältlich in dieser Farbe:



1416 010 21 Weiß
1416 010 32 Schwarz
1416 010 81 Rot

BP® Arbeitsjacke 1485

Verdeckte Druckknopfleiste, 2 Brusttaschen mit Patte und Druckknopfverschluss, davon 1 mit integrierter Handytasche und 1 mit integrierter Stifftasche, 1 Innentasche

Größen 44/46-64/66, 90/94-114/118, 24/25-28/29

100% Baumwolle, ca. 300 g/m²
Industriewäsche-Tauglichkeit ¹



1485 060 10 Dunkelblau

Arbeitsjacke auch erhältlich in diesen Farben:



1485 060 13 Königsblau
1485 060 21 Weiß
1485 060 44 Sand



1485 060 53 Dunkelgrau
1485 060 74 Mittelgrün
1485 060 81 Rot

BP® Arbeitsmantel 1310

3/4-Länge (96 cm), verdeckte Knopfleiste, 1 Brusttasche, 2 Seitentaschen, davon 1 mit Universaltasche, 1 Innentasche

Größen 44/46-64/66

100% Baumwolle, ca. 230 g/m²
Industriewäsche-Tauglichkeit ¹



1310 150 53 Dunkelgrau

Arbeitsmantel auch erhältlich in diesen Farben:



1310 150 13 Königsblau
1310 150 21 Weiß

In folgenden Farben erhältlich:



BP BASIC



BP.
feel the difference

BP SHIRTS

BP SHIRTS

Bierbaum-Proenen. Seit 1788.

BP SHIRTS

MIT STRETCH SPACE-DYED + UNI



- ✓ schmale Passform
- ✓ Space-Dyed-Material für sportliche Zweifarbigkeit

Industriewäsche-Tauglichkeit¹



- 21 Space Weiß
- 178 Space New green
- 400 Space Falke
- 81 Space Rot
- 73 Space Oliv
- 110 Space Blau
- 21 Weiß
- 81 Rot
- 400 Falke
- 810 Curry
- 73 Oliv
- 116 Azurblau
- 110 Nachtblau
- 56 Anthrazit
- 32 Schwarz



BP® Damenshirt 1715

1/2 Arm, Rundhals, Länge 62 cm
 Bestell-Nr. **1715 234 21** Weiß
 Bestell-Nr. **1715 234 32** Schwarz
 Bestell-Nr. **1715 234 56** Anthrazit
 Bestell-Nr. **1715 234 73** Oliv
 Bestell-Nr. **1715 234 81** Rot
 Bestell-Nr. **1715 234 110** Nachtblau
 Bestell-Nr. **1715 234 116** Azurblau
 Bestell-Nr. **1715 234 400** Falke
 Bestell-Nr. **1715 234 810** Curry

97% Baumwolle/3% Elasthan

Bestell-Nr. **1715 235 21** Space Weiß
 Bestell-Nr. **1715 235 73** Space Oliv
 Bestell-Nr. **1715 235 81** Space Rot
 Bestell-Nr. **1715 235 110** Space Blau
 Bestell-Nr. **1715 235 178** Space New green
 Bestell-Nr. **1715 235 400** Space Falke

85% Baumwolle/12% Polyester/3% Elasthan

Größen XS-2XL

ca. 170 g/m², Weiß: ca. 190 g/m²



Weiß uni:

BP® T-Shirt für Sie & Ihn 1714

1/2 Arm, Rundhals, Länge 70 cm
 Bestell-Nr. **1714 234 21** Weiß
 Bestell-Nr. **1714 234 32** Schwarz
 Bestell-Nr. **1714 234 56** Anthrazit
 Bestell-Nr. **1714 234 73** Oliv
 Bestell-Nr. **1714 234 81** Rot
 Bestell-Nr. **1714 234 110** Nachtblau
 Bestell-Nr. **1714 234 116** Azurblau
 Bestell-Nr. **1714 234 400** Falke
 Bestell-Nr. **1714 234 810** Curry

97% Baumwolle/3% Elasthan

Bestell-Nr. **1714 235 21** Space Weiß
 Bestell-Nr. **1714 235 73** Space Oliv
 Bestell-Nr. **1714 235 81** Space Rot
 Bestell-Nr. **1714 235 110** Space Blau
 Bestell-Nr. **1714 235 178** Space New green
 Bestell-Nr. **1714 235 400** Space Falke

85% Baumwolle/12% Polyester/3% Elasthan

Größen XS-4XL

ca. 170 g/m², Weiß: ca. 190 g/m²



Weiß uni:

Industriewäsche-Tauglichkeit¹



- ✓ schmale Passform
- ✓ Space-Dyed-Material für sportliche Zweifarbigkeit

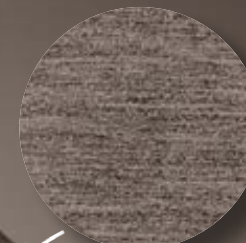

- ✓ schmale Passform

Industriewäsche-Tauglichkeit¹



- 21 Space Weiß
- 178 Space New green
- 400 Space Falke
- 81 Space Rot
- 73 Space Oliv
- 110 Space Blau
- 21 Weiß
- 81 Rot
- 400 Falke
- 810 Curry
- 73 Oliv
- 116 Azurblau
- 110 Nachtblau
- 56 Anthrazit
- 32 Schwarz



BP® Poloshirt für Sie & Ihn 1712

1/2 Arm, Polokragen mit Knopfleiste, Länge 70 cm
 Bestell-Nr. **1712 230 21** Weiß
 Bestell-Nr. **1712 230 32** Schwarz
 Bestell-Nr. **1712 230 56** Anthrazit
 Bestell-Nr. **1712 230 73** Oliv
 Bestell-Nr. **1712 230 81** Rot
 Bestell-Nr. **1712 230 110** Nachtblau
 Bestell-Nr. **1712 230 116** Azurblau
 Bestell-Nr. **1712 230 400** Falke
 Bestell-Nr. **1712 230 810** Curry

97% Baumwolle/3% Elasthan

Bestell-Nr. **1712 232 21** Space Weiß
 Bestell-Nr. **1712 232 73** Space Oliv
 Bestell-Nr. **1712 232 81** Space Rot
 Bestell-Nr. **1712 232 110** Space Blau
 Bestell-Nr. **1712 232 178** Space New green
 Bestell-Nr. **1712 232 400** Space Falke

85% Baumwolle/12% Polyester/3% Elasthan

Größen XS-4XL

ca. 195 g/m²



- 21 Space Weiß
- 178 Space New green
- 400 Space Falke
- 81 Space Rot
- 73 Space Oliv
- 110 Space Blau
- 21 Weiß
- 81 Rot
- 400 Falke
- 810 Curry
- 73 Oliv
- 116 Azurblau
- 110 Nachtblau
- 56 Anthrazit
- 32 Schwarz

BP® Sweatshirt für Sie & Ihn 1720
Schlanke Silhouette, Langarm, Rundhals,
Ärmel- und Saumbündchen, Länge 70 cm
Bestell-Nr. 1720 293 21 Weiß
Bestell-Nr. 1720 293 32 Schwarz
Bestell-Nr. 1720 293 56 Anthrazit
Bestell-Nr. 1720 293 73 Oliv
Bestell-Nr. 1720 293 81 Rot
Bestell-Nr. 1720 293 110 Nachtblau
Bestell-Nr. 1720 293 116 Azurblau
Bestell-Nr. 1720 293 400 Falke

Bestell-Nr. 1720 294 21 Space Weiß
Bestell-Nr. 1720 294 73 Space Oliv
Bestell-Nr. 1720 294 81 Space Rot
Bestell-Nr. 1720 294 400 Space Falke

space-dyed

Größen XS-4XL

60% Baumwolle/40% Polyester,
ca. 280 g/m²



Industriewäsche-Tauglichkeit*



- ✓ schmale Passform
- ✓ Space-Dyed-Material für sportliche Zweifarbigkeit



21 Space Weiß

400 Space Falke

81 Space Rot

73 Space Oliv

21 Weiß

81 Rot

400 Falke

73 Oliv

116 Azurblau

110 Nachtblau

56 Anthrazit

32 Schwarz



BP SWEATSHIRTS MIT STRETCH SPACE-DYED + UNI



BP® Sweatshirt
für Sie & Ihn
1720 293 400

BP SHIRTS

BP SHIRTS

INDUSTRIEWÄSCHE-GEEIGNET NACH ISO 15797



BP® T-Shirt für Sie & Ihn 1618
1/2 Arm, V-Ausschnitt, Schulter-
verstärkung, Länge 70 cm
Bestell-Nr. **1618 171 21** Weiß
Größen XS-4XL

**50% Baumwolle/
50% Polyester, ca. 180 g/m²**

**Industriewäsche-geeignet
nach ISO 15797**



**BP® Langarmpoloshirt
für Sie & Ihn 1628**
Langarm, Polokragen mit verdeckter
Druckknopfleiste, Schulterverstärkung,
Ärmelbündchen, Länge 70 cm
Bestell-Nr. **1628 181 21** Weiß
Größen XS-4XL

**50% Baumwolle/
50% Polyester, ca. 220 g/m²**

**Industriewäsche-geeignet
nach ISO 15797**

BP® T-Shirt für Sie & Ihn 1621
1/2 Arm, Rundhals, Schulterverstärkung,
Länge 70 cm
Bestell-Nr. **1621 171 13** Königsblau (Größen XS-6XL)
Bestell-Nr. **1621 171 21** Weiß (Größen 2XS-8XL)
Bestell-Nr. **1621 171 32** Schwarz (Größen XS-6XL)
Bestell-Nr. **1621 171 47** Ecru (Größen S-3XL)
Bestell-Nr. **1621 171 51** Hellgrau (Größen XS-6XL)
Bestell-Nr. **1621 171 53** Dunkelgrau (Größen XS-6XL)
Bestell-Nr. **1621 171 56** Anthrazit (Größen XS-3XL)
Bestell-Nr. **1621 171 74** Mittelgrün (Größen XS-6XL)
Bestell-Nr. **1621 171 81** Rot (Größen XS-6XL)
Bestell-Nr. **1621 171 82** Bordeaux (Größen XS-6XL)
Bestell-Nr. **1621 171 85** Orange (Größen XS-6XL)
Bestell-Nr. **1621 171 110** Nachtblau (Größen XS-6XL)

**50% Baumwolle/50% Polyester,
ca. 180 g/m²**

**Industriewäsche-geeignet
nach ISO 15797**



- 82 Bordeaux
- 81 Rot
- 85 Orange
- 47 Ecru
- 74 Mittelgrün
- 13 Königsblau
- 110 Nachtblau
- 21 Weiß
- 51 Hellgrau
- 53 Dunkelgrau
- 56 Anthrazit
- 32 Schwarz



BP SHIRTS

BP® Poloshirt für Sie & Ihn 1612

1/2 Arm, Polokragen mit Knopfleiste, Schulterverstärkung, 1 Brusttasche, Länge 70 cm

- | | |
|---|------------------|
| Bestell-Nr. 1612 181 11 Hellblau | (Größen 2XS-6XL) |
| Bestell-Nr. 1612 181 13 Königsblau | (Größen XS-6XL) |
| Bestell-Nr. 1612 181 21 Weiß | (Größen 2XS-6XL) |
| Bestell-Nr. 1612 181 32 Schwarz | (Größen XS-6XL) |
| Bestell-Nr. 1612 181 47 Ecru | (Größen XS-4XL) |
| Bestell-Nr. 1612 181 51 Hellgrau | (Größen XS-6XL) |
| Bestell-Nr. 1612 181 53 Dunkelgrau | (Größen XS-6XL) |
| Bestell-Nr. 1612 181 56 Anthrazit | (Größen XS-4XL) |
| Bestell-Nr. 1612 181 74 Mittelgrün | (Größen XS-6XL) |
| Bestell-Nr. 1612 181 78 Hellgrün | (Größen XS-4XL) |
| Bestell-Nr. 1612 181 81 Rot | (Größen XS-6XL) |
| Bestell-Nr. 1612 181 82 Bordeaux | (Größen XS-6XL) |
| Bestell-Nr. 1612 181 85 Orange | (Größen XS-6XL) |
| Bestell-Nr. 1612 181 86 Gelb | (Größen XS-4XL) |
| Bestell-Nr. 1612 181 110 Nachtblau | (Größen XS-6XL) |
| Bestell-Nr. 1612 181 111 Ocean | (Größen XS-4XL) |
| Bestell-Nr. 1612 181 116 Azurblau | (Größen XS-4XL) |
| Bestell-Nr. 1612 181 182 Brombeere | (Größen XS-4XL) |
| Bestell-Nr. 1612 181 188 Coral | (Größen XS-4XL) |

50% Baumwolle/50% Polyester, ca. 220 g/m²



Industriewäsche-geeignet nach ISO 15797



- 188 Coral
- 81 Rot
- 182 Brombeere
- 82 Bordeaux
- 85 Orange
- 86 Gelb
- 47 Ecru
- 78 Hellgrün
- 74 Mittelgrün
- 111 Ocean
- 11 Hellblau
- 116 Azurblau
- 13 Königsblau
- 110 Nachtblau
- 21 Weiß
- 51 Hellgrau
- 53 Dunkelgrau
- 56 Anthrazit
- 32 Schwarz

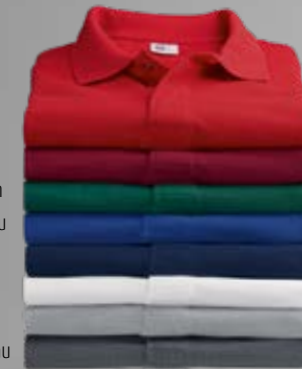

- 81 Rot
- 82 Bordeaux
- 74 Mittelgrün
- 13 Königsblau
- 110 Nachtblau
- 21 Weiß
- 51 Hellgrau
- 53 Dunkelgrau

BP® Poloshirt für Sie & Ihn 1625

1/2 Arm, Polokragen mit verdeckter Druckknopfleiste, Schulterverstärkung, Länge 70 cm

- | | |
|---|------------------|
| Bestell-Nr. 1625 181 13 Königsblau | (Größen XS-6XL) |
| Bestell-Nr. 1625 181 21 Weiß | (Größen 2XS-6XL) |
| Bestell-Nr. 1625 181 51 Hellgrau | (Größen 2XS-6XL) |
| Bestell-Nr. 1625 181 53 Dunkelgrau | (Größen 2XS-6XL) |
| Bestell-Nr. 1625 181 74 Mittelgrün | (Größen XS-6XL) |
| Bestell-Nr. 1625 181 81 Rot | (Größen XS-6XL) |
| Bestell-Nr. 1625 181 82 Bordeaux | (Größen 2XS-6XL) |
| Bestell-Nr. 1625 181 110 Nachtblau | (Größen 2XS-6XL) |

50% Baumwolle/50% Polyester, ca. 220 g/m²



Industriewäsche-geeignet nach ISO 15797



- 188 Coral
- 81 Rot
- 182 Brombeere
- 82 Bordeaux
- 78 Hellgrün
- 111 Ocean
- 11 Hellblau
- 116 Azurblau
- 13 Königsblau
- 110 Nachtblau
- 21 Weiß
- 51 Hellgrau
- 56 Anthrazit
- 32 Schwarz

BP® Damen-Poloshirt 1648

1/2 Arm, Polokragen mit Knopfleiste, Schulterverstärkung, Länge 64 cm

- | | |
|---|--------------|
| Bestell-Nr. 1648 181 11 Hellblau | (Gr. XS-4XL) |
| Bestell-Nr. 1648 181 13 Königsblau | (Gr. XS-2XL) |
| Bestell-Nr. 1648 181 21 Weiß | (Gr. XS-6XL) |
| Bestell-Nr. 1648 181 32 Schwarz | (Gr. XS-4XL) |
| Bestell-Nr. 1648 181 51 Hellgrau | (Gr. XS-2XL) |
| Bestell-Nr. 1648 181 56 Anthrazit | (Gr. XS-2XL) |
| Bestell-Nr. 1648 181 78 Hellgrün | (Gr. XS-2XL) |
| Bestell-Nr. 1648 181 81 Rot | (Gr. XS-2XL) |
| Bestell-Nr. 1648 181 82 Bordeaux | (Gr. XS-4XL) |
| Bestell-Nr. 1648 181 110 Nachtblau | (Gr. XS-2XL) |
| Bestell-Nr. 1648 181 111 Ocean | (Gr. XS-2XL) |
| Bestell-Nr. 1648 181 116 Azurblau | (Gr. XS-2XL) |
| Bestell-Nr. 1648 181 182 Brombeere | (Gr. XS-2XL) |
| Bestell-Nr. 1648 181 188 Coral | (Gr. XS-2XL) |

50% Baumwolle/50% Polyester, ca. 220 g/m²



Industriewäsche-geeignet nach ISO 15797



51 Hellgrau
21 Weiß
110 Nachtblau



BP® Langarmshirt für Sie & Ihn 1620

Langarm, Rundhals, Ärmelbündchen, Schulterverstärkung, Länge 70 cm

Bestell-Nr. **1620 171 21** Weiß
Bestell-Nr. **1620 171 51** Hellgrau
Bestell-Nr. **1620 171 110** Nachtblau

Größen XS-4XL

50% Baumwolle/50% Polyester,
ca. 180 g/m²



Industriewäsche-geeignet
nach ISO 15797

BP® Sweatshirt für Sie & Ihn 1623

Langarm, Rundhals, Ärmel- und Saumbündchen, Schulterverstärkung, Länge 70 cm

Bestell-Nr. **1623 193 13** Königsblau (Größen XS-3XL)
Bestell-Nr. **1623 193 21** Weiß (Größen XS-4XL)
Bestell-Nr. **1623 193 32** Schwarz (Größen XS-3XL)
Bestell-Nr. **1623 193 47** Ecru (Größen S-3XL)
Bestell-Nr. **1623 193 51** Hellgrau (Größen XS-3XL)
Bestell-Nr. **1623 193 53** Dunkelgrau (Größen XS-3XL)
Bestell-Nr. **1623 193 74** Mittelgrün (Größen S-3XL)
Bestell-Nr. **1623 193 81** Rot (Größen XS-3XL)
Bestell-Nr. **1623 193 82** Bordeaux (Größen XS-3XL)
Bestell-Nr. **1623 193 110** Nachtblau (Größen XS-3XL)

55% Baumwolle/45% Polyester,
ca. 320 g/m²



Industriewäsche-geeignet
nach ISO 15797



110 Nachtblau
21 Weiß



BP® Sweatjacke für Sie & Ihn 1627

Langarm, hoher Kragen, Reißverschluss, Kängurutaschen, Ärmel- und Saumbündchen, Schulterverstärkung, Länge 70 cm

Bestell-Nr. **1627 193 21** Weiß
Bestell-Nr. **1627 193 110** Nachtblau

Größen XS-3XL

55% Baumwolle/45% Polyester,
ca. 320 g/m²



Industriewäsche-geeignet
nach ISO 15797



82 Bordeaux
81 Rot
47 Ecru
74 Mittelgrün
13 Königsblau
110 Nachtblau
21 Weiß
51 Hellgrau
53 Dunkelgrau
32 Schwarz

Ergänze dein Outfit.

1| BP® Kniepolster 1839 000 53

Zubehör in BP Qualität: Der BP Kniepolster erfüllt alle Richtlinien der EN 14404 Typ 2 „Kniepolster für Arbeiten in kniender Haltung“ als persönliche Schutzausrüstung (PSA) im Sinne der Richtlinie 89/686/EWG bzw. der neuen PSA-Verordnung (EU) 2016/425.

Die BP Kniepolster 1839 000 53 sind laut EU-Norm **für alle Arbeiten auf ebener Bodenoberfläche** zugelassen (Leistungsstufe 1), solange sie **in Verbindung mit dafür zertifizierten BP Hosen** eingesetzt werden. **Diese Anforderung wird von ALLEN BP Hosen mit Knieaschen erfüllt!**

Größe: one size
3 Paar = 6-Stück-Packung



BP Service:

Nachträgliches Anbringen von Multiadaptern für Holsertaschen an viele BP Hosen möglich.
Bestell-Nr. **1000 124 32** vorne
Bestell-Nr. **1000 125 32** hinten

2| BP® Worker-Socken 1069 169 99

Extrahlechte Nähte, besonders weiche Polsterung in den Belastungszonen, fußgerechter Zehenverlauf

80% Baumwolle/17% Polyamid/3% Elasthan
Größen 39-42, 43-46
5 Paar = 10-Stück-Packung



2|

3|



3| BP® Holsertaschen 1054 890 32

Passend zu Artikel 1789, 1797 und 1802.
Nachträgliches Anbringen von Multiadaptern an viele BP Hosen möglich.

100% Polyamid, ca. 210 g/m²
Größe: one size
1 Paar

4| BP® Ledergürtel 1889 001 32

Echtleider, massive Metallschnalle mit BP Logo, 4 cm breit, Länge individuell kürzbar (für Taillenumfang bis 126 cm)

100% Leder
Größe: one size

5| BP® Gürtel 1499 001 32

Metallschnalle mit BP Logo, 4 cm breit, Länge individuell kürzbar (für Taillenumfang bis 130 cm)

100% Polyester
Größe: one size
3-Stück-Packung



5|



In allen Bereichen gut aussehen.













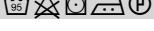

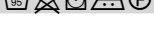

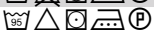



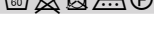







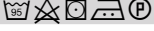

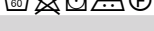

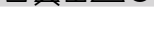



Nutze auch unsere anderen Kollektionen für die perfekte Ergänzung deiner Workwear-Ausstattung!





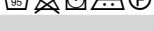









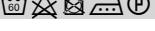



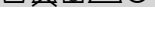
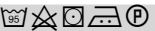



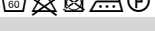



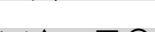

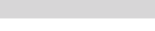







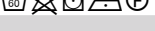

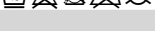

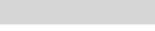

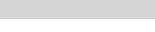





Produktfinder

Alle Informationen zu den **BP** Artikeln findest du auch im **BP** Webshop unter www.bp-online.com

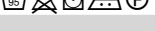
PRO-Label  Seite

1054 890 32	BP® Holstertaschen		-	126
1069 169 99	BP® Worker-Socken		-	126
1302 700 13	BP® Arbeitsmantel		82	107
1302 700 44	BP® Arbeitsmantel		82	107
1302 700 53	BP® Arbeitsmantel		82	107
1302 700 74	BP® Arbeitsmantel		82	107
1310 150 13	BP® Arbeitsmantel		- ●○○	113
1310 150 21	BP® Arbeitsmantel		- ●○○	113
1310 150 53	BP® Arbeitsmantel		- ●○○	113
1409 720 10	BP® Latzhose		82	107
1409 720 13	BP® Latzhose		82	107
1409 720 44	BP® Latzhose		82	107
1409 720 53	BP® Latzhose		82	107
1409 720 74	BP® Latzhose		82	107
1413 060 10	BP® Latzhose		- ●○○	112
1413 060 13	BP® Latzhose		- ●○○	112
1413 060 21	BP® Latzhose		- ●○○	112
1413 060 44	BP® Latzhose		- ●○○	112
1413 060 74	BP® Latzhose		- ●○○	112
1413 060 81	BP® Latzhose		- ●○○	112
1416 010 13	BP® Overall		- ●○○	113
1416 010 21	BP® Overall		- ●○○	113
1416 010 32	BP® Overall		- ●○○	113
1416 010 81	BP® Overall		- ●○○	113
1454 720 10	BP® Arbeitsjacke		82	103
1454 720 53	BP® Arbeitsjacke		82	103
1454 720 113	BP® Arbeitsjacke		82	103
1454 720 153	BP® Arbeitsjacke		82	103
1461 720 10	BP® Weste		82	103
1461 720 53	BP® Weste		82	103
1461 720 113	BP® Weste		82	103
1461 720 153	BP® Weste		82	103
1466 038 004	BP® Arbeitshose		- ●○○	56
1466 560 32	BP® Arbeitshose		82	56
1469 720 10	BP® Arbeitshose		82	107
1469 720 13	BP® Arbeitshose		82	107
1469 720 44	BP® Arbeitshose		82	107
1469 720 53	BP® Arbeitshose		82	107
1469 720 74	BP® Arbeitshose		82	107
1473 060 10	BP® Arbeitshose		- ●○○	111
1473 060 13	BP® Arbeitshose		- ●○○	111
1473 060 21	BP® Arbeitshose		- ●○○	111
1473 060 44	BP® Arbeitshose		- ●○○	111
1473 060 74	BP® Arbeitshose		- ●○○	111
1473 060 81	BP® Arbeitshose		- ●○○	111
1477 720 10	BP® Arbeitshose		82	107
1477 720 13	BP® Arbeitshose		82	107
1477 720 32	BP® Arbeitshose		82	107
1477 720 44	BP® Arbeitshose		82	107
1477 720 53	BP® Arbeitshose		82	107
1479 720 10	BP® Arbeitsjacke		82	107
1479 720 13	BP® Arbeitsjacke		82	107
1479 720 32	BP® Arbeitsjacke		82	107
1479 720 44	BP® Arbeitsjacke		82	107
1479 720 53	BP® Arbeitsjacke		82	107
1479 720 74	BP® Arbeitsjacke		82	107
1482 060 10	BP® Latzhose		- ●○○	112
1482 060 13	BP® Latzhose		- ●○○	112













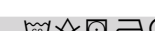
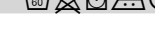

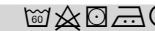



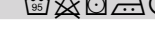

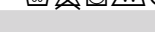

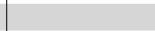
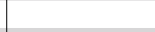

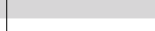
PRO-Label  Seite

1482 060 21	BP® Latzhose		- ●○○	112
1482 060 44	BP® Latzhose		- ●○○	112
1482 060 53	BP® Latzhose		- ●○○	112
1482 060 74	BP® Latzhose		- ●○○	112
1482 060 81	BP® Latzhose		- ●○○	112
1484 700 10	BP® Arbeitsmantel		82	103
1484 700 53	BP® Arbeitsmantel		82	103
1484 700 113	BP® Arbeitsmantel		82	103
1484 700 153	BP® Arbeitsmantel		82	103
1485 060 10	BP® Arbeitsjacke		- ●○○	113
1485 060 13	BP® Arbeitsjacke		- ●○○	113
1485 060 21	BP® Arbeitsjacke		- ●○○	113
1485 060 44	BP® Arbeitsjacke		- ●○○	113
1485 060 53	BP® Arbeitsjacke		- ●○○	113
1485 060 74	BP® Arbeitsjacke		- ●○○	113
1485 060 81	BP® Arbeitsjacke		- ●○○	113
1486 060 10	BP® Arbeitshose		- ●○○	111
1486 060 13	BP® Arbeitshose		- ●○○	111
1486 060 21	BP® Arbeitshose		- ●○○	111
1486 060 44	BP® Arbeitshose		- ●○○	111
1486 060 53	BP® Arbeitshose		- ●○○	111
1486 060 74	BP® Arbeitshose		- ●○○	111
1486 060 81	BP® Arbeitshose		- ●○○	111
1487 720 10	BP® Latzhose		82	107
1487 720 13	BP® Latzhose		82	107
1487 720 32	BP® Latzhose		82	107
1487 720 44	BP® Latzhose		82	107
1487 720 53	BP® Latzhose		82	107
1487 720 74	BP® Latzhose		82	107
1493 720 10	BP® Arbeitshose		82	107
1493 720 13	BP® Arbeitshose		82	107
1493 720 32	BP® Arbeitshose		82	107
1493 720 44	BP® Arbeitshose		82	107
1493 720 53	BP® Arbeitshose		82	107
1493 720 74	BP® Arbeitshose		82	107
1499 001 32	BP® Gürtel		-	126
1602 559 10	BP® Arbeitsjacke		82	99
1602 559 13	BP® Arbeitsjacke		82	99
1602 559 21	BP® Arbeitsjacke		42	99
1602 559 32	BP® Arbeitsjacke		42	99
1602 559 53	BP® Arbeitsjacke		82	99
1602 559 74	BP® Arbeitsjacke		82	99
1602 559 81	BP® Arbeitsjacke		82	99
1604 559 10	BP® Latzhose		82	99
1604 559 13	BP® Latzhose		82	99
1604 559 21	BP® Latzhose		42	99
1604 559 32	BP® Latzhose		42	99
1604 559 53	BP® Latzhose		82	99
1604 559 74	BP® Latzhose		82	99
1604 559 81	BP® Latzhose		82	99
1605 559 10	BP® Arbeitshose		82	99
1605 559 13	BP® Arbeitshose		82	99
1605 559 21	BP® Arbeitshose		42	99
1605 559 32	BP® Arbeitshose		42	99
1605 559 53	BP® Arbeitshose		82	99
1605 559 74	BP® Arbeitshose		82	99
1605 559 81	BP® Arbeitshose		82	99
1607 559 13	BP® Arbeitsjacke		82	97

Produktfinder

Alle Informationen zu den **BP** Artikeln findest du auch im **BP** Webshop unter www.bp-online.com

PRO-Label  Seite

1607 559 53	BP® Arbeitsjacke		82	97
1607 559 74	BP® Arbeitsjacke		82	97
1607 559 81	BP® Arbeitsjacke		82	97
1608 559 13	BP® Latzhose		82	95
1608 559 53	BP® Latzhose		82	95
1608 559 74	BP® Latzhose		82	95
1608 559 81	BP® Latzhose		82	95
1609 559 13	BP® Arbeitshose		82	95
1609 559 53	BP® Arbeitshose		82	95
1609 559 74	BP® Arbeitshose		82	95
1609 559 81	BP® Arbeitshose		82	95
1610 559 13	BP® Shorts		82	99
1610 559 21	BP® Shorts		42	99
1610 559 53	BP® Shorts		82	99
1610 559 74	BP® Shorts		82	99
1611 559 13	BP® Shorts		82	97
1611 559 53	BP® Shorts		82	97
1612 181 11	BP® Poloshirt für Sie & Ihn		82	122
1612 181 13	BP® Poloshirt für Sie & Ihn		82	122
1612 181 21	BP® Poloshirt für Sie & Ihn		42	122
1612 181 32	BP® Poloshirt für Sie & Ihn		82	122
1612 181 47	BP® Poloshirt für Sie & Ihn		82	122
1612 181 51	BP® Poloshirt für Sie & Ihn		82	122
1612 181 53	BP® Poloshirt für Sie & Ihn		82	122
1612 181 56	BP® Poloshirt für Sie & Ihn		82	122
1612 181 74	BP® Poloshirt für Sie & Ihn		82	122
1612 181 78	BP® Poloshirt für Sie & Ihn		82	122
1612 181 81	BP® Poloshirt für Sie & Ihn		82	122
1612 181 82	BP® Poloshirt für Sie & Ihn		82	122
1612 181 85	BP® Poloshirt für Sie & Ihn		82	122
1612 181 86	BP® Poloshirt für Sie & Ihn		82	122
1				











Produktfinder

Alle Informationen zu den **BP** Artikeln findest du auch im **BP** Webshop unter **www.bp-online.com**

PRO-Label  Seite

1696 641 73	BP® Softshelljacke für Herren	- ●○○	42
1696 641 81	BP® Softshelljacke für Herren	- ●○○	42
1696 641 110	BP® Softshelljacke für Herren	 - ●○○	42
1696 641 178	BP® Softshelljacke für Herren	- ●○○	42
1696 641 400	BP® Softshelljacke für Herren	- ●○○	42
1712 230 21	BP® Poloshirt für Sie & Ihn	- ●○○	116
1712 230 32	BP® Poloshirt für Sie & Ihn	- ●○○	116
1712 230 56	BP® Poloshirt für Sie & Ihn	- ●○○	116
1712 230 73	BP® Poloshirt für Sie & Ihn	- ●○○	116
1712 230 81	BP® Poloshirt für Sie & Ihn	 - ●○○	116
1712 230 110	BP® Poloshirt für Sie & Ihn	- ●○○	116
1712 230 116	BP® Poloshirt für Sie & Ihn	- ●○○	116
1712 230 400	BP® Poloshirt für Sie & Ihn	- ●○○	116
1712 230 810	BP® Poloshirt für Sie & Ihn	- ●○○	116
1712 232 21	BP® Poloshirt für Sie & Ihn	- ●○○	116
1712 232 73	BP® Poloshirt für Sie & Ihn	- ●○○	116
1712 232 81	BP® Poloshirt für Sie & Ihn	 - ●○○	116
1712 232 110	BP® Poloshirt für Sie & Ihn	- ●○○	116
1712 232 178	BP® Poloshirt für Sie & Ihn	- ●○○	116
1712 232 400	BP® Poloshirt für Sie & Ihn	- ●○○	116
1714 234 21	BP® T-Shirt für Sie & Ihn	 - ●○○	117
1714 234 32	BP® T-Shirt für Sie & Ihn	- ●○○	117
1714 234 56	BP® T-Shirt für Sie & Ihn	- ●○○	117
1714 234 73	BP® T-Shirt für Sie & Ihn	- ●○○	117
1714 234 81	BP® T-Shirt für Sie & Ihn	 - ●○○	117
1714 234 110	BP® T-Shirt für Sie & Ihn	- ●○○	117
1714 234 116	BP® T-Shirt für Sie & Ihn	- ●○○	117
1714 234 400	BP® T-Shirt für Sie & Ihn	- ●○○	117
1714 234 810	BP® T-Shirt für Sie & Ihn	- ●○○	117
1714 235 21	BP® T-Shirt für Sie & Ihn	- ●○○	117
1714 235 73	BP® T-Shirt für Sie & Ihn	- ●○○	117
1714 235 81	BP® T-Shirt für Sie & Ihn	 - ●○○	117
1714 235 110	BP® T-Shirt für Sie & Ihn	- ●○○	117
1714 235 178	BP® T-Shirt für Sie & Ihn	- ●○○	117
1714 235 400	BP® T-Shirt für Sie & Ihn	- ●○○	117
1715 234 21	BP® T-Shirt für Damen	 - ●○○	116
1715 234 32	BP® T-Shirt für Damen	- ●○○	116
1715 234 56	BP® T-Shirt für Damen	- ●○○	116
1715 234 73	BP® T-Shirt für Damen	- ●○○	116
1715 234 81	BP® T-Shirt für Damen	 - ●○○	116
1715 234 110	BP® T-Shirt für Damen	- ●○○	116
1715 234 116	BP® T-Shirt für Damen	- ●○○	116
1715 234 400	BP® T-Shirt für Damen	- ●○○	116
1715 234 810	BP® T-Shirt für Damen	- ●○○	116
1715 235 21	BP® T-Shirt für Damen	- ●○○	116
1715 235 73	BP® T-Shirt für Damen	- ●○○	116
1715 235 81	BP® T-Shirt für Damen	 - ●○○	116
1715 235 110	BP® T-Shirt für Damen	- ●○○	116
1715 235 178	BP® T-Shirt für Damen	- ●○○	116
1715 235 400	BP® T-Shirt für Damen	- ●○○	116
1720 293 21	BP® Sweatshirt für Sie & Ihn	- ●○○	118,119
1720 293 32	BP® Sweatshirt für Sie & Ihn	- ●○○	118,119
1720 293 56	BP® Sweatshirt für Sie & Ihn	- ●○○	118,119
1720 293 73	BP® Sweatshirt für Sie & Ihn	 - ●○○	118,119
1720 293 81	BP® Sweatshirt für Sie & Ihn	- ●○○	118,119
1720 293 110	BP® Sweatshirt für Sie & Ihn	- ●○○	118,119
1720 293 116	BP® Sweatshirt für Sie & Ihn	- ●○○	118,119
1720 293 400	BP® Sweatshirt für Sie & Ihn	- ●○○	118,119

















PRO-Label  Seite

1720 294 21	BP® Sweatshirt für Sie & Ihn	- ●○○	118,119
1720 294 73	BP® Sweatshirt für Sie & Ihn	 - ●○○	118,119
1720 294 81	BP® Sweatshirt für Sie & Ihn	- ●○○	118,119
1720 294 400	BP® Sweatshirt für Sie & Ihn	- ●○○	118,119
1786 555 13	BP® Thermoweste	-	82 91
1786 555 21	BP® Thermoweste	-	82 91
1786 555 32	BP® Thermoweste	 -	82 91
1786 555 53	BP® Thermoweste	-	82 91
1786 555 74	BP® Thermoweste	-	82 91
1786 555 81	BP® Thermoweste	-	82 91
1787 555 13	BP® Arbeitsjacke	-	82 91
1787 555 21	BP® Arbeitsjacke	-	82 91
1787 555 32	BP® Arbeitsjacke	 -	82 91
1787 555 53	BP® Arbeitsjacke	-	82 91
1787 555 74	BP® Arbeitsjacke	-	82 91
1787 555 81	BP® Arbeitsjacke	-	82 91
1787 555 5032	BP® Arbeitsjacke	-	82 91
1788 555 13	BP® Arbeitshose	-	82 87
1788 555 21	BP® Arbeitshose	-	62 87
1788 555 32	BP® Arbeitshose	 -	82 87
1788 555 53	BP® Arbeitshose	-	82 87
1788 555 74	BP® Arbeitshose	-	82 87
1788 555 81	BP® Arbeitshose	-	82 87
1789 555 13	BP® Arbeitshose	-	82 87
1789 555 21	BP® Arbeitshose	-	62 87
1789 555 32	BP® Arbeitshose	-	82 87
1789 555 53	BP® Arbeitshose	 -	82 87
1789 555 74	BP® Arbeitshose	-	82 87
1789 555 81	BP® Arbeitshose	-	82 87
1789 555 5032	BP® Arbeitshose	-	82 87
1790 555 13	BP® Latzhose	-	82 88
1790 555 32	BP® Latzhose	 -	82 88
1790 555 53	BP® Latzhose	-	82 88
1791 555 13	BP® Latzhose	-	82 88
1791 555 21	BP® Latzhose	-	62 88
1791 555 32	BP® Latzhose	-	82 88
1791 555 53	BP® Latzhose	 -	82 88
1791 555 74	BP® Latzhose	-	82 88
1791 555 81	BP® Latzhose	-	82 88
1791 555 5032	BP® Latzhose	-	82 88
1792 555 13	BP® Shorts	-	82 90
1792 555 21	BP® Shorts	-	82 90
1792 555 32	BP® Shorts	 -	82 90
1792 555 53	BP® Shorts	-	82 90
1792 555 74	BP® Shorts	-	82 90
1792 555 81	BP® Shorts	-	82 90
1795 720 13	BP® Arbeitsjacke	-	82 81
1795 720 32	BP® Arbeitsjacke	-	82 81
1795 720 40	BP® Arbeitsjacke	-	82 81
1795 720 56	BP® Arbeitsjacke	 -	82 81
1795 720 70	BP® Arbeitsjacke	-	82 81
1795 720 110	BP® Arbeitsjacke	-	82 81
1795 720 5332	BP® Arbeitsjacke	-	82 81
1795 720 5681	BP® Arbeitsjacke	-	82 81
1796 720 13	BP® Arbeitshose	-	82 74
1796 720 32	BP® Arbeitshose	 -	82 74
1796 720 40	BP® Arbeitshose	-	82 74
1796 720 56	BP® Arbeitshose	-	82 74

Produktfinder

Alle Informationen zu den **BP** Artikeln findest du auch im **BP** Webshop unter **www.bp-online.com**

PRO-Label  Seite

1796 720 70	BP® Arbeitshose	 -	82 74
1796 720 110	BP® Arbeitshose	-	82 74
1797 720 13	BP® Arbeitshose	-	82 74
1797 720 32	BP® Arbeitshose	-	82 74
1797 720 40	BP® Arbeitshose	 -	82 74
1797 720 56	BP® Arbeitshose	-	82 74
1797 720 70	BP® Arbeitshose	-	82 74
1797 720 110	BP® Arbeitshose	-	82 74
1798 720 13	BP® Latzhose	-	82 78
1798 720 32	BP® Latzhose	-	82 78
1798 720 40	BP® Latzhose	 -	82 78
1798 720 56	BP® Latzhose	-	82 78
1798 720 70	BP® Latzhose	-	82 78
1798 720 110	BP® Latzhose	-	82 78
1802 720 13	BP® Latzhose	-	82 78
1802 720 32	BP® Latzhose	-	82 78
1802 720 40	BP® Latzhose	 -	82 78
1802 720 56	BP® Latzhose	-	82 78
1802 720 70	BP® Latzhose	-	82 78
1802 720 110	BP® Latzhose	-	82 78
1803 720 13	BP® Arbeitshose	-	82 77
1803 720 32	BP® Arbeitshose	-	82 77
1803 720 40	BP® Arbeitshose	-	82 77
1803 720 56	BP® Arbeitshose	-	82 77
1803 720 70	BP® Arbeitshose	 -	82 77
1803 720 110	BP® Arbeitshose	-	82 77
1803 720 5332	BP® Arbeitshose	-	82 77
1803 720 5681	BP® Arbeitshose	-	82 77
1804 720 13	BP® Latzhose	-	82 77
1804 720 32	BP® Latzhose	-	82 77
1804 720 40	BP® Latzhose	-	82 77
1804 720 56	BP® Latzhose	 -	82 77
1804 720 70	BP® Latzhose	-	82 77
1804 720 110	BP® Latzhose	-	82 77
1804 720 5332	BP® Latzhose	-	82 77
1804 720 5681	BP® Latzhose	-	82 77
1815 720 10	BP® Arbeitshose	 -	82 103
1815 720 53	BP® Arbeitshose	 -	82 103
1815 720 113	BP® Arbeitshose	 -	82 103
1815 720 153	BP® Arbeitshose	-	82 103
1839 000 53	BP® Kniepolster	 -	126
1844 720 10	BP® Latzhose	 -	82 103
1844 720 53	BP® Latzhose	 -	82 103
1844 720 113	BP® Latzhose	 -	82 103
1844 720 153	BP® Latzhose	-	82 103
1861 620 1432	BP® Superstretch-Hose für Herren	- ●○○	61
1861 620 4832	BP® Superstretch-Hose für Herren	 - ●○○	61
1861 620 5632	BP® Superstretch-Hose für Herren	- ●○○	61
1861 620 7332	BP® Superstretch-Hose für Herren	- ●○○	61
1862 620 1432	BP® Superstretch-Hose für Damen	- ●○○	61
1862 620 4832	BP® Superstretch-Hose für Damen	 - ●○○	61
1862 620 5632	BP® Superstretch-Hose für Damen	- ●○○	61
1862 620 7332	BP® Superstretch-Hose für Damen	- ●○○	61
1868 572 21	BP® Softshelljacke für Herren	-	8160 37
1868 572 32	BP® Softshelljacke für Herren	 8160	37
1868 572 56	BP® Softshelljacke für Herren	-	8160 37
1868 572 110	BP® Softshelljacke für Herren	-	8160 37
1869 572 32	BP® Winter-Softshelljacke	 - ●○○	35

PRO-Label  Seite

1869 572 56	BP® Winter-Softshelljacke	 - ●○○	35
1869 572 110	BP® Winter-Softshelljacke	- ●○○	35
1870 572 32	BP® Softshellweste	 8160	39
1871 885 32	BP® Wetterschutzjacke	 - ●○○	33
1872 646 32	BP® Fleecejacke	-	8160 39
1872 646 53	BP® Fleecejacke	 8160	39
1872 646 81	BP® Fleecejacke	-	8160 39
1872 646 110	BP® Fleecejacke	-	8160 39
1873 646 21	BP® Fleecejacke	 8160	39
1878 572 32	BP® Softshelljacke für Damen	-	8160 37
1878 572 56	BP® Softshelljacke für Damen	 8160	37
1878 572 110	BP® Softshelljacke für Damen	-	8160 37
1889 001 32	BP® Ledergürtel	 -	126
1890 643 13	BP® Pilotjacke	- ●○○	31
1890 643 21	BP® Pilotjacke	- ●○○	31
1890 643 32	BP® Pilotjacke	- ●○○	31
1890 643 56	BP® Pilotjacke	- ●○○	31
1890 643 73	BP® Pilotjacke	 - ●○○	31
1890 643 74	BP® Pilotjacke	- ●○○	31
1890 643 81	BP® Pilotjacke	- ●○○	31
1890 643 110	BP® Pilotjacke	- ●○○	31
1890 643 400	BP® Pilotjacke	- ●○○	31
1972 031 004	BP® Workerjeans	 - ●○○	55
1972 031 009	BP® Workerjeans	- ●○○	55
1973 031 004	BP® Damenjeans		

Produktfinder

Alle Informationen zu den **BP** Artikeln findest du auch im **BP** Webshop unter www.bp-online.com

PRO-Label  Seite

1992	570	50	BP® Funktionale Arbeitsjacke f. Herren		8160	65
1992	570	56	BP® Funktionale Arbeitsjacke f. Herren		8160	65
1992	570	73	BP® Funktionale Arbeitsjacke f. Herren		8160	65
1992	570	110	BP® Funktionale Arbeitsjacke f. Herren		8160	65
1993	570	13	BP® Shorts		83	58
1993	570	32	BP® Shorts		83	58
1993	570	48	BP® Shorts		83	58
1993	570	56	BP® Shorts		83	58
1993	570	73	BP® Shorts		83	58
1993	570	110	BP® Shorts		83	58
1994	570	13	BP® Thermoweste für Damen		82	66
1994	570	32	BP® Thermoweste für Damen		82	66
1994	570	48	BP® Thermoweste für Damen		82	66
1994	570	50	BP® Thermoweste für Damen		82	66
1994	570	56	BP® Thermoweste für Damen		82	66
1994	570	73	BP® Thermoweste für Damen		82	66
1994	570	110	BP® Thermoweste für Damen		82	66
1994	570	178	BP® Thermoweste für Damen		82	66
1995	570	13	BP® Funktionale Arbeitsjacke f. Damen		8160	65
1995	570	32	BP® Funktionale Arbeitsjacke f. Damen		8160	65
1995	570	48	BP® Funktionale Arbeitsjacke f. Damen		8160	65
1995	570	50	BP® Funktionale Arbeitsjacke f. Damen		8160	65
1995	570	56	BP® Funktionale Arbeitsjacke f. Damen		8160	65
1995	570	73	BP® Funktionale Arbeitsjacke f. Damen		8160	65
1995	570	110	BP® Funktionale Arbeitsjacke f. Damen		8160	65
1996	620	57	BP® Superstretch-Hose für Damen		-	62
1998	570	32	BP® Arbeitshose für Herren		83	50
1998	570	1332	BP® Arbeitshose für Herren		83	50
1998	570	1432	BP® Arbeitshose für Herren		83	50
1998	570	4832	BP® Arbeitshose für Herren		83	50
1998	570	5032	BP® Arbeitshose für Herren		83	50
1998	570	5632	BP® Arbeitshose für Herren		83	50
1998	570	7332	BP® Arbeitshose für Herren		83	50
1999	570	32	BP® Arbeitshose für Damen		83	50
1999	570	1332	BP® Arbeitshose für Damen		83	50
1999	570	1432	BP® Arbeitshose für Damen		83	50
1999	570	4832	BP® Arbeitshose für Damen		83	50
1999	570	5032	BP® Arbeitshose für Damen		83	50
1999	570	5632	BP® Arbeitshose für Damen		83	50
1999	570	7332	BP® Arbeitshose für Damen		83	50

> Industrieräsche-Tauglichkeit

BP Produkte sind überwiegend mit dem **PRO-Label** ausgezeichnet. Das PRO-Label kennzeichnet, dass das damit ausgezeichnete Produkt die Anforderungen der ISO 30023 erfüllt. Es ist nach ISO 15797 auf Industrieräsche-Eignung geprüft, und zwar im Waschprogramm (1-8), im Tunnelfinisher und/oder beim Trocknen im Tumbler. Das PRO-Label ist jedoch nicht als Pflegeanweisung zu verstehen. Grundsätzlich sind vor dem Einsatz eines jeden BP Produkts in der Industrieräsche praxisgerechte Waschtests durchzuführen.

Einige unserer Produkte sind **nicht** mit dem PRO-Label ausgezeichnet. Unter bestimmten Bedingungen können sie trotzdem in der Industrieräsche eingesetzt werden. Gerade bei diesen Produkten sind jedoch ausführliche Waschtests durchzuführen, um den geeigneten Pflegeprozess zu definieren. Unsere Produkte sind hinsichtlich der Industrieräsche-Tauglichkeit wie folgt klassifiziert:

 **Geringe Industrieräsche-Tauglichkeit:**
≤ 40 °C, Lufttrocknung

 **Mittlere Industrieräsche-Tauglichkeit:**
≤ 60 °C, 1 Punkt Tumbler Trocknung

 **Hohe Industrieräsche-Tauglichkeit:**
≤ 75 °C, 2 Punkte Tumbler Trocknung

Der Erfolg der Reinigung sowie die Beanspruchung der Bekleidung wird durch die vier folgenden Grundparameter bestimmt: Chemie, Mechanik, Temperatur, Zeit Grundparameter. Die oben genannte Klassifizierung betrachtet aus Vereinfachungsgründen nur die Temperatur beim Waschen und Trocknen. Bei den praxisgerechten Waschtests sind selbstverständlich auch die anderen Parameter zu berücksichtigen.

> PRO-Label

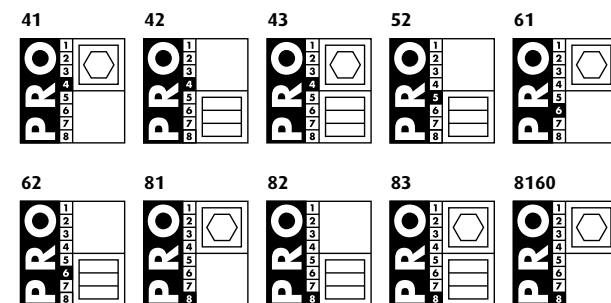

BP.
feel the difference

Unsere BP Momente





BP.[®]
feel the difference

www.bp-online.com